



JANSEN

2010

INDEX:	
CUCURBITACEAE	3
ZIERKÜRBISSE	3
MISCHUNGEN	4
BISCHOFSMÜTZE	5
KURIOSE FORMEN	5
FLASCHENKÜRBISSE (LAGENARIA)	5
KÜRBISSE	8
ORANGE	7
ORANGE MINI	7
ORANGE KLEIN	8
ORANGE MITTELGROSS	9
ORANGE GROSS	10
ORANGE RIESE	11
WEISS	12
GRAUBLAU	13
GRÜN GEWARZT	14
GRÜN	14
ROSA/ ORANGE	15
BANANEN (Cucurbita maxima)	17
ÖLKÜRBISSE	17
TONDA PADANA GRUPPE	17
SUMMER SQUASH	18
ZUCCHINI	18
YELLOW	18
PATISSON	19
WINTER SQUASH	20
ACORN	20
BUTTERCUP / KABOCHA / GRÜN	20
BUTTERCUP / KABOCHA / ORANGE	21
BUTTERCUP / KABOCHA / BLAUGRAU	22
HUBBARD	22
AYOTEN	23
SPAGHETTI	24
DELICATAI	24
MIKROWELLE	24
DIVERSEN	24
MOSCHUSKÜRBIS (CUCURBITA MOSCHATA)	25
BUTTERNUT	25
VERSCHIEDENE MOSCHATA'S	26
WASSERMELONE / MARMELADE SORTE	27
VERSCHIEDENE CUCURBITACEAE	27
DECO FRUITS	28
CUCUMIS-SORTEN	28
ZIEREIERFRUCHT	29
PFEFFER	29

BLUMENSAMEN	30
BLUMEN / EINJÄHRIG	30
Sonnenblumen	34
Tagetes	39
Mais	41
Zinnia	41
MISCHUNGEN	42
ZIERGRÄSER	42
KLETTERPFLANZEN	43
ZWEIJÄHRIGE-STAUDEN	44

GEMÜSESAMEN	45
HÜLSENFRÜCHTE	45
KOHLGEWÄCHSE	46
BLATTGEWÄCHSE	47
FRUCHTGEWÄCHSE	49
Tomaten	50
WURZELGEWÄCHSE	53
ASIAGEMÜSE	54
KRÄUTER	54

LIEFERBEDINGUNGEN	2
--------------------------	----------

Bestellliste

Das Ausfüllen des Bestellscheines geht folgenderweise.
Sie bestellen z.B. 50 Korn von Ball Bicolor (Seite 3)

Nummer	Pakjes	Zaden / p..	Prijs	Omschrijving	Totaal
Nummer	Pack.	Kornzahl /P.	Preis	Umschreibung	Gesamt
40020	1	50	4,50	Ball Bicolor	4,50

LIEFERBEDINGUNGEN

Alle Preise sind inklusive Mehrwertsteuer.

Bestellungen ab € 35,— (nur Saatgut) werden in Deutschland frei Haus geliefert. Wenn Steckzwiebeln und Schalotten bestellt werden, kommen extra Kosten dazu! Kleinere Bestellungen werden mit Versandkosten belastet, minimal € 3,50.

Für Österreich und die Schweiz gilt: Versandkosten werden in Rechnung gestellt, minimal € 3,50.

Auf alle Verkäufe gelten unsere Lieferbedingungen, eingetragen bei der K.v.K. in Arnheim (NL).

Die wichtigste Regel lautet: Bei Beschwerden über einen gelieferten Artikel wird eventueller Schadensersatz nie mehr sein als der für diesen Artikel in Rechnung gestellter Betrag. Jeder Käufer wird geachtet, diese Bedingungen zu akzeptieren!

Zaadhandel Jansen B.V.

Postfach 12

NL 7090 AA Dinxperlo

(Besucheradresse: Helmkamp 62 Dinxperlo)

Tel. 0031 315 651 235

Fax 0031 315 654 706

E-Mail: info@jansenzaden.nl

www.kuerbis.net

Der Katalog ist gegen eine Schutzgebühr von 5 EURO (in Briefmarken bzw. 5 Euroschein) erhältlich.

CUCURBITACEAE

Kulturhinweis

Aussaat ab Mitte April im Haus in Töpfen (20-25° C.). Die Keimtemperatur ist wichtig. Probleme beim Keimen sind fast immer auf zu niedrige Temperaturen zurückzuführen. Achten Sie auf Mäuse! Die lieben das Saatgut. Ab Mitte Mai können Sie die Pflanzen ins Freiland auspflanzen. Pflanzabstand 2x1½ m (rankende Sorten) oder 1x1 m (Buschform). Andere Pflanzabstände sind natürlich auch möglich, aber ein zu dichter Stand ist schlecht für die Entwicklung des Gewächses. Cucurbitaceae (Kürbisse) verlangen einen nährstoffreichen Boden, viel Wasser im Juni-Juli und natürlich viel Sonne. Extra düngen mit einem Mischdünger (purer Stickstoff vermeiden) und Kali ist gut.

Wichtig:
Obwohl wir uns bemühen reines Saatgut mit einer hohen Keimfähigkeit zu liefern, bleibt es möglich, dass das Gelieferte nicht Ihren Erwartungen entspricht. Eventueller Schadensersatz wird nie mehr sein als den für diesen Artikel in Rechnung gestellten Betrag. Jeder Käufer wird geachtet, diese Bedingung zu akzeptieren.

Zierkürbisse

Folgende Sorten sind alle klein. Obwohl nicht giftig, sind sie auch nicht essbar! Stark rankend.



- 40020 **Ball Bicolor** Grüne Bälle mit einem cremefarbenen Streifen. [10] 2,50 [50] 4,50 [250] 11,50 [1000] 27,50
- 40030 **Ball Orange** Orangefarbige Bälle. [10] 2,50 [50] 4,50 [250] 11,50 [1000] 27,50
- 40040 **Ball White** Cremeweisse, hochrunde Bälle. [10] 2,50 [50] 4,50 [250] 11,50 [1000] 27,50
- 40045 **Coloquinelle** Grün, gestreift. Jung essbar. [8] 2,50 [50] 7,— [250] 25,—
- 40050 **Crown of Thorns** Weisse Kronen. [10] 2,50 [50] 6,50
- 40055 **Dancing or Spinning Gourd** Hellgrüne Mini-Birne. Spielzeug. Am besten als Kletterpflanze. [10] 2,50 [50] 8,— [250] 27,50
- 40060 **Flat Striped** Grün, creme gestreift, flachrund. [10] 2,50 [50] 4,50 [250] 12,50 [1000] 27,50
- 40064 **Galaxy of Stars F1** Wunderschöne Mischung. Sternförmig mit 5 Spitzen. Kann mit der Maschine gewaschen werden. [6] 3,— [50] 15,— [250] 55,— [1000] 180,—
- 40070 **Kronen Mix (Ten Commandments)** Kronen in verschiedenen Farben. Wir bieten jetzt eine Mischung an. [10] 2,50 [50] 4,50 [250] 13,50 [1000] 35,—
- 40075 **Goblin Egg Mix** Grün mit gelb, eiförmig. [10] 2,50 [50] 8,50 [250] 32,50 [1000] 90,—
- 40080 **Nestegg** Weiss, eiförmig. [10] 2,50 [50] 4,50 [250] 11,50 [1000] 27,50



- 40085 **Nr. 32-31**
Flachrunde, orangefarbige Früchte mit dicken Rippen. [6] 3,50 [50] 17,50 [250] 65,—



- 40090 **Pear Bicolor** Birnenförmig, grün mit gelb. [10] 2,50 [50] 4,50 [250] 11,50 [1000] 27,50
- 40115 **E349** Wunderschöne, bunte Mischung. Birnenförmig, rund, gewarzt und glatt. [10] 2,50 [50] 8,— [250] 25,—
- 40125 **Pomme d' Or** Rund. Gelb. Jun essbar. Schön in Schalen. NEU. [10] 2,50 [50] 6,50 [250] 20,—
- 40130 **Spoon** Minilöffel mit krummem Stiel. Gelb mit grün. [10] 2,50 [50] 4,50 [250] 11,50 [1000] 27,50
- 40132 **Koshare Spoon** (b) Dunkelgrün mit goldgelb. Hält lange die Farbe. Temperatureinflüsse können dafür sorgen, dass ganz grüne Exemplare gebildet werden. [10] 3,— [50] 10,— [250] 32,50 [1000] 100,—
- 40133 **Spoon Platoon** Farbreiche Mischung Spoon-Typen. Bizarre Formen. NEU! [10] 3,— [50] 10,— [250] 32,50 [1000] 100,—
- 40160 **Warted Orange** Rund, gewarzt. Orangegelb. [10] 2,50 [50] 4,50 [250] 11,50 [1000] 27,50

40095 **Pear Mixed** Mischung verschiedener, birnenförmiger Früchte. [10] 2,50 [50] 6,— [250] 17,50 [1000] 45,—



- 40185 **Yougoslvian Finger** Elfenbeinweiss. Mit 10 „Fingern“. Variabel in Form. Jung Essbar! [10] 3,— [50] 8,50 [250] 32,50



MISCHUNG GEWARZT

Bei Mischungen ist nie vorherzusagen, was dabei herauskommt!

- 40170 **Fancy Warded** Mischung gewarzt. Eine Spitzenmischung aus der USA. [10] 2,50 [50] 4,50 [250] 11,50 [1000] 27,50
 40171 **Ultra Warded Mix** Wunderschöne Mischung. [10] 2,50 [50] 4,50 [250] 11,50 [1000] 27,50
 40173 **Lunch Lady** Mischung grösserer Früchte. Schöne Formen. NEU. [10] 3,00 [50] 8,— [250] 25,— [1000] 80,—
 40174 **Small Warded Indy Mix** Eine kleinfrüchtige Mischung. Gut gewarzt. Meist gelbe Töne. [10] 2,50 [50] 6,— [250] 17,50
 40176 **Small Warded Professional Premium** Mischung kleiner Sorten aus der USA. [10] 2,50 [50] 5,50 [250] 15,— [1000] 37,50



40170



40171



40173



40174



40176

MISCHUNGEN

Bei Mischungen ist nie vorherzusagen, was dabei herauskommt. Nr. 40190 ist eine Mischung von 10 verschiedener Sorten. Nr. 40196 wird handmässig gemischt und auch dann kann man sicher sein, dass eine bunte Variation dabei herauskommt.

- 40190 **Mixture Small** Mischung 10 verschiedener, kleiner Sorten. [15] 3,—
 40195 **Mixture Small** Mischung, kleine, frühe Sorten. [50] 4,50 [250] 12,50 [1000] 37,50

40196 **Mixture Small „Jansen“** Diese Mischung ist jetzt wie folgt zusammengestellt: 25% Mixture Small, 25% Warded Mixture, 25% Harrowsmith Select und je 5% von folgenden Sorten - Ball Orange, Ball Bicolor, Flat Striped, Spoon und Pear Bicolor. [50] 5,50 [250] 15,— [1000] 42,50



40196



40195

40175 **Harrowsmith Select** Sehr schöne Mischung. Viel Variation und Farbe. [10] 3,— [50] 8,— [250] 25,— [1000] 60,—



40175

- 40180 **Dandy Mix** Schöne Mischung kleiner Sorten. Meistens gewarzt, aber auch glatt. 6-8 cm. [15] 2,50 [50] 4,50 [250] 12,50 [1000] 37,50



40180

GREMLINS

Eine sehr schöne Mischung! Bunte Farben. Die Früchte sind ungef. 12-20 cm gross und fast alle sind gewarzt. Viel verschiedene Formen.

- 40197 **Gremlins** Eine neue, sehr schöne Mischung. Verschiedene Formen, meistens gewarzt. [8] 3,— [50] 12,50 [250] 42,50 [1000] 120,—



40197



40197

- 40198 **Maya Mix** Wunderschöne, variable und bunte Mischung. [15] 3,— [50] 4,50 [250] 15,— [1000] 42,50



40198

- 40200 **Mixture Big** Mischung 10 verschiedener, grösserer Sorten. Alle essbar.

[15] 3,—
 [50] 7,50
 [250] 25,—
 [1000] 90,—



40200

NEU - NEU - NEU

- 40052 **Daisy** (v) Schöne Formen. Rund und flachrund. Ähnelt Galaxy of Stars. [8] 3,— [50] 12,50 [250] 40,—



40052

Bischofsmütze

Sehr beliebte Gruppe. Ein Zierkürbis, er wird aber auch für Konsum (Suppe) verwendet. Alle Sorten ranken.

- 40010 **Aladdin** Mittelgrosse Sorten. Verschiedene Farben.
 [10] 2,50 [50] 6,50 [250] 20,— [1000] 65,—
 40062 **Fungo** Schöne Mischung. Mittelgross. Früh.
 [10] 2,50 [50] 6,50 [250] 20,— [1000] 75,—
 40120 **Mini Red Turban** Klein bis mittelgross. Rot mit weiss.
 [10] 2,50 [50] 6,50 [250] 20,— [1000] 60,—
 40150 **Turk's Turban** Grosse Früchte. Rot mit gelb, weiss und grün. 2-4 kg.
 [10] 2,50 [50] 5,— [250] 17,50 [1000] 55,—
 40152 **Mantovana** Blaugrüner Turk's Turban. NEU!
 [8] 3,— [50] 12,50 [250] 42,50 [1000] 120,—



Kuriose Formen

Inzwischen sehr populär! Wunderschöne, sonderbare Formen. Die Unterschiede zwischen den Sorten sind gering. Rankend.

- 40015 **Autumn Wings Small** Kleine Früchte. [10] 3,— [50] 7,— [250] 25,— [1000] 75,—
 40016 **Autumn Wings Medium** Mittelgrosse Früchte. [10] 3,— [50] 7,— [250] 25,— [1000] 75,—
 40017 **Autumn Wings Large** Grosse Früchte. [10] 3,— [50] 7,— [250] 25,— [1000] 75,—
 40018 **Autumn Wings Green** Hoher Prozentsatz grüner Früchte. [10] 3,— [50] 9,— [250] 32,50
 40065 **Indian Mixed** Mischung aller „Autumn Wings“. [10] 3,— [50] 9,— [250] 32,50 [1000] 95,—
 40066 **Indy Mix** Mischung ähnlich 40065 nur sind die „Flügel“ weniger ausgewachsen. Farbreich. [10] 2,50 [50] 5,50 [250] 17,50 [1000] 55,—



SUPER WINGS

Dies sind Hybriden aus der Autumn Wings-Serie. Mehlauresistent. Besondere Formen und Farben. Meistens birnenförmig mit kurzen Flügeln. Teilweise gewarzt. Die Wuchsform ist semi-bush.

- 40210 **Super Wings Small F1** (sb) Kleinere Früchte.
 [10] 3,— [50] 10,— [250] 35,— [1000] 110,—
 40199 **Super Wings Large F1** (sb) Grössere Früchte.
 [10] 3,— [50] 10,— [250] 35,— [1000] 110,—



FLASCHENKÜRBISSE (Lagenaria ssp.)

Die Lagenarien oder Flaschenkürbisse sind inzwischen sehr beliebt. Sie weichen ab durch Blühweise und Blattform. Die Blüten sind weiss und das Blatt ist zart. Verlangen viel Wärme, aber sind in einem guten Sommer durchaus mit Erfolg im Freiland an einer geschützten Stelle anzubauen. In einem mässigen Sommer reifen die Früchte nicht gut aus und sind nicht lange haltbar. Reife Früchte trocknen vollständig aus (verfärben in braun) und sind dann über Jahre haltbar. Während ungünstiger Trocknung bildet sich vermehrt Schimmel, dieser hinterlässt nach etwas Putzarbeit besondere Muster. Flaschenkürbisse als Schmuckobjekte z.B. am Weinachtsbaum. Lagenarien sind Nachtblüher. Bei Anbau im Gewächshaus ist Handbestäubung zu empfehlen. Verlangen bei der Keimung noch mehr Wärme.

Gewarzte Sorten

Diese Sorten sind mehr oder weniger mit Warzen übersät.

- 40345 **Cheese** Flachrund. Grün, etwas gewarzt.
 [10] 3,— [50] 9,— [250] 35,—
 40420 **Mayo Warty Blue** Birnenförmig. Mit vielen Warzen.
 Variabel. [10] 3,— [50] 9,— [250] 35,—
 40480 **Verruqueuse de Maurice** Walzig. Wunderschön gewarzt.
 [10] 3,— [50] 12,50 [250] 45,—



Verschiedene Sorten

Die schönsten Früchte bekommt man, wenn die Früchte hängend wachsen. Hierzu reicht ein normales Rankgerüst: Rosenbogen, Rankpyramiden oder Tunnelkonstruktionen sind ideal. Krumme Früchte entstehen, wenn die Früchte normal auf dem Erdboden liegen oder etwas ruhen (dies ist wichtig bei Speckled Swan).

- 40310 **Amphora** Grün mit hellen Flecken, in der Länge variabel. [8] 3,— [50] 12,50 [250] 45,—
 40315 **Apple** Apfelförmig. Grün gefleckt. [10] 2,50 [50] 8,50 [250] 27,50
 40319 **Bianca** Weiss. 30-40 cm lang. [10] 2,50 [50] 8,50 [250] 27,50
 40321 **Birdhouse M** Auslese vom Nestkasten. [8] 3,— [50] 12,50 [250] 45,—
 40325 **Bottle Gourd Giant** Grösserer „Nestkasten“. [10] 2,50 [50] 8,50 [250] 27,50
 40335 **Cannon Ball** Rund, dunkelgrün und klein. [10] 2,50 [50] 7,—
 40340 **Caveman's Club Improved** Neue Auslese. Kan 2,50 m lang werden! [10] 2,50 [50] 8,50 [250] 27,50
 40350 **Corsican** Flachrund. Hellgrün. [10] 2,50 [50] 8,50
 40360 **Dipper** Schöpflöffel. [10] 2,50 [50] 7,— [250] 27,50

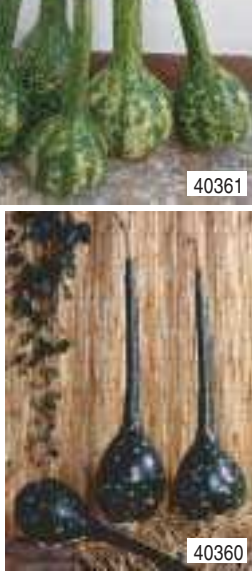

- 40361 **Dipper Short Handled Mottled** 40-50 cm lang. Grün, weiss gefleckt. [8] 3,— [50] 12,50 [250] 45,—
 40363 **Duck** Länglich, grün, gefleckt. Variabel. NEU. [10] 3,— [50] 9,— [250] 35,—
 40365 **Extra Long Handled Dipper** Schöpflöffel. Extra lang (90 cm). [10] 3,— [50] 12,50
 40370 **Froggy** Flaschenförmig. Grün gesprenkelt. Ung. 25 cm hoch. [6] 3,—
 40380 **Giant Bottle** Sanduhrmodell. [10] 2,50 [50] 8,50 [250] 27,50
 40388 **Indonesian Bottle** Der breite untere Teil wird durch einen dünnen Hals mit dem schmalen oberen Teil verbunden. Sehr schön. **MISSERANTE!**
 40394 **Lagenaria 12 A** Sehr dicker Bauch. Weiss. Essbar. [8] 3,— [50] 12,50
 40410 **Marenka Speckled** Dunkelgrün mit hellgrünen Streifen. Bauch mit Relief. [10] 2,50 [50] 8,50 [250] 27,50 [1000] 75,—
 40411 **Marenka Dinosaur** Dunkelgrün. Bauch mit Relief. [8] 3,— [50] 9,— [250] 32,50 [80,—]
 40412 **Marenka Limegreen** Hellgrüne Ausgabe. [8] 3,— [50] 9,—
 40429 **Midi-Bottle** Etwas grössere Ausgabe von Mini-Bottle. [10] 2,50 [50] 8,50 [250] 27,50

- 40430 **Mini-Bottle** Miniaturflasche. [10] 2,50 [50] 7,— [250] 27,50 [1000] 75,—
 40435 **Nigerian Say Bo** Zweibauchig. Bis 1 m lang. [6] 3,— [50] 15,—
 40438 **Permaroma F1** Grün mit hellgrünen Flecken. Essbar. [6] 3,— [50] 15,—
 40439 **Pretty Lover F1** Hellgrün. Essbar. [6] 3,— [50] 15,—



- 40445 **Snake Speckled** Schlangenförmig. Hängend gerade. Grün gefleckt.
 40450 **Speckled Swan** Grün mit weissen Flecken mit Verdickung im Hals.
 40453 **Strawberry** Weiss bis hellgrün. Die Form einer Erdbeere.
 40455 **Swan Lichtgroen** Hellgrüner Swan.
 40456 **Swan White** Weisser Swan. 40-60 cm lang.
 40457 **Taiwan** Grün, gefleckt. 25-35 cm hoch, 15 cm im Durchschnitt.
 40460 **Trendy F1** Birnenförmig. Früh. Jung essbar.
 40462 **Tol Fravago** Flaschenmodell. Dunkelgrün. Gerippt.
 40482 **Weinheber** Jung essbar. Langer Hals mit einem dicken Bauch.
 40485 **Xiaohulu** Art Miniflasche. Sehr schön.
 40490 **Mixture Lageneria** Mischung 10 verschiedener Sorten.

- [10] 3,— [50] 9,— [250] 37,50 [1000] 100,—
 [10] 2,50 [50] 7,50 [250] 22,50 [1000] 65,—
 [8] 3,— [50] 15,— [250] 55,—
 [8] 3,— [50] 12,50 [250] 45,—
 [8] 3,— [50] 15,— [250] 55,—
 [8] 3,— [50] 12,50
 [8] 3,— [50] 12,50

- [8] 3,— [50] 12,50
 [10] 2,50 [50] 8,50
 [10] 3,— [50] 10,—
 [15] 3,— [50] 8,— [250] 25,—



40445



40450



40453



40455



40456



40460



40462



40482



40485



40490

KÜRBISSE

Allgemein

Hierzu gehören vor allem die orangefarbenen Sorten (Halloween), aber auch andere Farben werden hier gelistet. Diese Einteilung ist im Laufe der Jahre so entstanden, aber eine andere wäre auch möglich.

Wachstform: (b) Strauchform, (sb) Wenig rankend, (r) Rankend, (v) Stark rankend, PMT heisst mehltolerant.

Orange (Cucurbita pepo)

Essbar, aber meist nur als Zierkürbis verwendet. Das Angebot ist enorm. Bei den neuesten Sorten wird vor allem auf Toleranz gegen Krankheiten geachtet. Die erwähnten Abmessungen und Gewichten können stark abweichen. Die kleineren Sorten sind in der Regel länger haltbar.

Orange mini

Kleine, flachrunde Sorten mit Rippen. Obwohl neue, stärkere Sorten angeboten werden, sind die meisten anfällig für Viruskrankheiten, wodurch grüne Flecken auf den Früchten entstehen. Diese Sorten sind gut essbar. Schale kann man mitkochen.

40718 **Bumpkin F1** (r) Größere Ausgabe dieses flachrunden Mini-Kürbis. HxB/6x10 cm.

[10] 3,— [50] 9,— [250] 32,50 [1000] 95,—

40817 **Gold Dust F1** (sb) Früh. Stark gegen Mehltau. Weniger anfällig für Viruskrankheiten. 200-250 g.

[10] 3,— [50] 11,— [250] 40,— [1000] 120,—

40833 **Gold Speck F1** (v) Die kleinere Ausgabe von Gold Dust. 100-150 g.

[10] 3,— [50] 11,— [250] 40,— [1000] 120,—

40920 **Jack be Little**

(v) Prima Speisequalität. 100-200 g. Anfällig für Viruskrankheiten.

[10] 2,50 [50] 4,50 [250] 15,— [1000] 35,—

40925 **Jack-B-Quick**(v) Mehr gerippt als Jack-B-Little. 100-150 g.

[8] 2,50 [50] 7,— [250] 25,— [1000] 75,—



40718



40817



40833



40920



40925

LIL' ORANGE MON F1 NEU NEU

Neue Hybride in dieser Typengruppe. Dunkelorange mit hellorangenen Streifen. Mit langen Stielen. Relativ früh reifend. Die Früchte sind 5 cm hoch und 10 cm im Durchschnitt. Ung. 600 g schwer.

40961 **Lil' Orange Mon F1** (v)

Dunkelorange mit hellorangenen Streifen. Ung. 600 g schwer.



40961

[10] 3,— [50] 12,50 [250] 45,— [1000] 150,—

- 41000 Mandarin (v)** Früh. Prima Speisequalität. 150-250 g.
 [10] 2,50 [50] 7,— [250] 25,— [1000] 75,—
- 41050 Munchkin(v)** Früh. Guter Geschmack. Anfällig für Viruskrankheiten. 150-250 g.
 [10] 2,50 [50] 6,50 [250] 22,50 [1000] 65,—
- 41212 Treasure F1 (v)** Liegt zwischen Bumpkin und Harvest Princess. Sehr früh.
 PMT. Relativ uniform! Dunkelorange. Bis 400 g.
 [10] 3,— [50] 10,— [250] 35,— [1000] 100,—



41000



41050



41212

Orange klein

Früchte bis 2 kg. Meistens rund.

- 40670 Baby Bear (v)** Hoher Ertrag. Als Suppentasse verwenden. ½-1 kg. Stark gegen Krankheiten. Samen werden geröstet.
 [8] 2,50 [50] 7,50 [250] 27,50 [1000] 75,—
- 40680 Baby Pam (v)** Harte Schale. Gut zum Bemalen. 1-2 kg.
 [10] 2,50 [50] 5,50 [250] 17,50 [1000] 35,—
- 40684 Batwing Mix (sb)** Orange mit dunkelgrün, ausgereift völlig orange.
 [8] 2,50 [50] 8,— [250] 27,50 [1000] 90,—



40670



40680



40684

40725 Cannon Ball F1 (v) Rund. Sehr hart, nicht zum Schneiden geeignet, wohl zum Bemalen. Lange haltbar. Stark gegen Mehltau. Starke Stiele.

[6] 2,50 [50] 12,50 [250] 42,50



40725

NEU - NEU - NEU

Chucky F1 ist eine neue Sorte mit einer zarten Haut. Dadurch sehr geeignet zum Bemalen und Einkernen. 1-1,4 kg schwer. Sehr gute Stiele. Früh! Buschförmig. Eine SPITZENSORTE!

- 40738 Chucky F1 (b)** Ungef. 1 kg. Rund. Glatte Haut.
 [8] 3,50 [50] 15,— [250] 55,—



40738

FIELD TRIP F1

Diese Sorte hat einige positive Eigenschaften. Die Farbe ist tieforange. Die Grösse ist ideal für Schulkinder um zu bearbeiten (Malen, Schnitarbeit). Die Früchte sind sehr uniform. Absolut eine SPITZENSORTE!

40769 Field Trip F1 (v) 2-3 kg. Früh. Langer Stiel. Flachrund, gerippt. Uniform. Einigermaßen resistent gegen Mehltau.

[8] 3,— [50] 12,50 [250] 45,—



40769



40769



40795

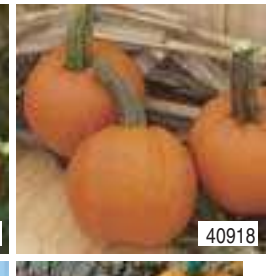

40918

- 40795 Gargoyle F1 (v)** 1½-2½ kg. Früh. Harte Schale. Mit einigen, auffälligen Wratzen! Rund. Dicker Stiel. Einigermaßen resistent gegen Mehltau.
 [8] 3,— [50] 12,50 [250] 45,—



40935



40954



40958

- 40918 Iron Man F1 (v)** Starker Stiel. 1-2 kg. Mehltolerant. Gut haltbar.
 [6] 2,50 [50] 12,50 [250] 42,50

- 40935 Jack O' Lite (v)** Sehr geeignet zum Schneiden und zum Kochen. Die Früchte sind rund bis hochrund. 1-2 kg. NEU.
 [10] 3,— [50] 8,— [250] 25,—

- 40954 Kandy Korn F1 (sb)** Orange, glatt. 7-8 Früchte pro Pflanze. 300-400 g. Guter Stiel.
 [8] 3,— [50] 12,50 [250] 35,—

- 40958 Lil' Ironsides F1 (v)** Harte Schale, nicht zum Schneiden geeignet, wohl zum Bemalen. Stark gegen Krankheiten. 1-1½ kg. [8] 3,— [50] 12,50 [250] 35,—

- 40959 Little Guy F1 (v)** Rund. Orange. 400-800 g. 90 Tage.
 [10] 3,— [50] 8,— [250] 32,50



40959

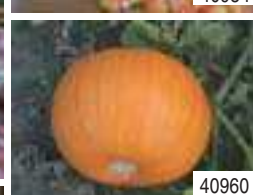

40960



41052

- 40960 Little Lantern (v)** Mini-Jack O' Lantern. 1-2 kg.
 [10] 2,50 [50] 7,50 [250] 22,50

- 41052 Mystic Plus F1 (v)** Tolerant gegen Mehltau. Starker Griff.
 [8] 3,— [50] 12,50 [250] 37,50

- 41066 Packer F1 (sb)** Glatte Früchte. Bis 2 kg. PMT. Sehr hoher Ertrag! NEU.
 [6] 3,— [50] 15,— [250] 55,—

- 41070 Peek-a-Boo (v)** Tieforange. Leicht gerippt. Bis 2 kg.
 [10] 2,50 [50] 6,50 [250] 22,50 [1000] 70,—



41066



41070

- 41083 Pik-A-Pie (sb)** Dunkelorange. 2½ kg. Dunkelgrüne, grosse Stiele.
 [10] 2,50 [50] 7,50 [250] 27,50 [1000] 80,—

- 41084 Prankster F1 (v)** Rund. PMT. 1,3 kg.
 [8] 2,50 [50] 7,50 [250] 27,50

- 41108 Rockafellow F1 (sb)** Hochrund. 1 kg. Sehr glatt und hart. Sehr geeignet zum Bemalen. PMT.
 [8] 3,— [50] 10,— [250] 35,—



41083



41084



41108

Auffallend guter Geschmack!

41128 Small Fancy F1

(r) 400 - 500 g. Schön gerippt. Flachrund bis rund. Der Geschmack ist hervorragend, auch roh! Hoher Ertrag. Gut lagerfähig.

[10] 3,— [50] 9,— [250] 32,50
[1000] 95,—



41128



41135



41170



41205

41135 **Snackjack F1** (b) Samen werden geröstet. ½-1 kg.

41170 **Spooktacular F1** (v) Uniform. Starker Griff. 1½-2 kg.

41205 **Touch of Autumn F1** (sb) Stark gegen Mehltau. Sehr hoher Ertrag. 1 kg.

41230 **Wee-be-Little** (b) Glatt. 450 g. Rund.

[8] 3,— [50] 10,— [250] 35,—

[8] 3,— [50] 10,— [250] 40,—

[10] 2,50 [50] 7,50 [250] 27,50 [1000] 90,—

[10] 2,50 [50] 6,50 [250] 22,50 [1000] 65,—



41230

Orange mittelgross

Mittelgrosse Halloweenarten. Ung. 3-8 kg.

40660 **Autumn Gold F1** (v) Verfärbt früh orange. 25x30 cm. 4 kg.

[8] 2,50 [50] 7,50 [250] 25,—

40690 **Big Autumn F1** (v) Grössere Ausgabe von Autumn Gold. 6-9 kg. 30x37 cm.

[8] 2,50 [50] 7,— [250] 22,50 [1000] 75,—

40720 **Bunch O' Warts F1** (sb) Die mesiten Früchte sind gewarzt. 6-9 kg. PMT.

Ausgezeichnete Stiele.

[6] 3,— [50] 15,— [250] 55,—

40735 **Charisma F1** 6-8 kg. Stark gegen Mehltau. Starke Stiele. Spät.

[6] 2,50 [50] 10,— [250] 37,50



40660



40690



40720

AUSGEZEICHNETE KONSUMQUALITÄT

Chef's Choice ist eine Verbesserung von Small Sugar, wobei die sehr gute Konsumqualität auffällt. Sehr süß und fruchtig. Geeignet zum Backen, Anbraten, Auflauf, Füllen und für Gebäck. Und natürlich als Zierkürbis.

40736 **Chef's Choice F1** (v) Verbesserte Small Sugar. 2-2½ kg. Sehr gute Konsumqualität.

[10] 3,— [50] 10,— [250] 32,50 [1000] 110,—



40736



40735



40755

40755 **Cornfield** (v) Gut zu bemalen. Starke Stiele. 30x25 cm. 5-7kg.

[8] 2,50 [50] 9,— [250] 32,50

40768 **Fall Splendor F1** (r) Sehr uniform. Rund. Tieforange. Dunkelgrüne Stiele. 2-3 kg. 105 Tage.

[8] 3,— [50] 10,— [250] 35,—

40810 **Ghost Rider** (v) Spät. Prima Stiele. 30x40 cm. 4-7 kg.

[10] 2,50 [50] 6,50 [250] 20,—

40816 **Gold Fever F1** (r) Hoher Ertrag, uniform und kräftige Stiele. 30-35 cm. 5½ kg.

[10] 2,50 [50] 8,— [250] 27,50



40768



40810

GOLD STANDARD F1

Diese Sorte hat ausgezeichnete Eigenschaften. Die runden Früchte sind 5-7 kg schwer und haben einen guten Stiel. Die Farbe ist dunkelorange und der Ertrag ist sehr gut. Weniger rankend.

40835 **Gold Standard F1** (r) Starke Stiele. 32x32 cm. 4-7 kg.

[10] 2,50 [50] 8,— [250] 30,— [1000] 80,—



40835

40848 **Goose Bumps II F1** (v) Verbesserte Ausgabe. Besser gewarzt. Rund, 20 cm hoch und breit. 3-5 kg.

[8] 3,— [50] 12,50 [250] 45,—

40862 **Hannibal F1** (v) Dunkelorange, leicht gerippt. Dicke Stiele. Uniform und ein guter Ertrag. Eins der besten Jack-O' Lanterns.

[8] 3,— [50] 12,50 [250] 45,—

40900 **Hybrid Pam F1** (sb) Lange, grüne Stiele. 18x18 cm. 2-3 kg.

[8] 2,50 [50] 9,— [250] 35,—

40930 **Jack O'Lantern** (v) Rund, glatt. 20x20 cm. 4-5 kg.

[10] 2,50 [50] 4,50 [250] 10,— [1000] 35,—

40985 **Magician F1** (v) Rund. 25x30 cm. Mehltautolerant. 3-6 kg. [6] 3,— [50] 15,—



40900



40816



40862



40930



40848



40985



41005



41055



41064



41068



41100



41110



41200



41215

41005 Mars F1 (v) Sehr früh. 2-4 kg. Starke, dunkelgrüne Stiele.

41055 Neon F1 (sb) Sehr früh! 17x20 cm. 3-3½ kg.

41064 Orange Smoothie F1 (sb) Glatt. Prima für Mal- und Schnitzarbeiten. 2-4 kg. [8] 2,50 [50] 8,— [250] 27,50

41068 Paintball F1 (sb) Rund. Sehr glatter Haut, darum sehr geeignet zum Bemalen. 2-4 kg, uniform. Früh.

41110 Rocket F1 (v) Verhältnismäßig schwer. Starke, grüne Stiele. 5-9 kg.

41200 Tom Fox (v) Prima Stiele. Schön gerippt. 5-10 kg.

41215 Trick or Treat (v) 3-5 kg. Rund. Sehr geeignet zum Schnitzen!

[5] 3,— [50] 17,50 [250] 65,—

[10] 2,50 [50] 8,— [250] 27,50

[8] 2,50 [50] 8,— [250] 27,50

[8] 3,— [50] 10,— [250] 35,—

[10] 2,50 [50] 7,50 [250] 30,— [1000] 100,—

[10] 2,50 [50] 6,— [250] 22,50 [1000] 65,—

[10] 3,— [50] 9,— [250] 35,— [1000] 95,—

RACER F1

Eine sehr populäre Sorte. Die Früchte sind 4-7 kg schwer und dunkelorange. Sehr produktiv mit dunkelgrünen Stielen und schön gerippt. Wenig rankend und sehr früh. 2-3 Früchte pro Pflanze.

41100 Racer F1 (sb) Früh. Grosse, dunkelgrüne Stiele. Gerunzelt. 4-7 kg.

[8] 2,50 [50] 7,50 [250] 30,— [1000] 100,—

Orange gross

Die schweren Halloweenarten (7-20 kg).

40610 Aladdin F1 (v) Tolerant gegen Mehltau. Starker Griff. 30x24 cm. 14-22 kg.

[8] 3,— [50] 12,50 [250] 50,—

40620 Appalachian F1 (sb) Prima, grüne Stiele. Hoher Ertrag. 30x32 cm. 7-9 kg.

[8] 2,50 [50] 9,— [250] 32,50

40630 Aspen F1 (sb) Kräftige Stiele. 30x35 cm. 7-10 kg.

[10] 2,50 [50] 6,50 [250] 22,50 [1000] 65,—

40665 Autumn King F1 (v) Kräftige Stiele. 40x42 cm. 12 kg und mehr.

[8] 2,50 [50] 9,—

40715 Big Rock F1 (v) Rund. 7-10 kg.

[8] 2,50 [50] 9,— [250] 32,50



40610



40620



40630



40665



40715



40745

CAMARO F1 - MUSTANG F1

Stark gegen Mehltau. Zwei neue Sorten von Hollar. Die wichtigste Eigenschaft ist die Widerstandsfähigkeit gegen Mehltau (resistent?).

40722 CAMARO F1 (v) Rund (HxB 27x30 cm), 9-10 kg schwer. Produktiv und uniform.

Dickfleischig. Lange, kräftige Stiele. [8] 3,— [50] 12,50 [250] 45,— [1000] 140,—

41051 MUSTANG F1 (v) Rund (HxB 30x25 cm). Produktiv und uniform. Dickfleischig.

Lange, dunkelgrüne Stiele. [8] 3,— [50] 12,50 [250] 45,— [1000] 140,—



41051



40722



40750



40762



40765



40812



40814



40818

40745 Conestoga Special (v) Rund. 15-20 kg. Dicke

Stiele. Dunkelorange und gerippt. NEU. [10] 3,— [50] 10,— [250] 35,—

40750 Connecticut Field (v) Spät. 30x35 cm. 9-11 kg.

[10] 2,50 [50] 4,50 [250] 10,—

GOLD MEDAL F1

Eine Spitzensorte. Die Früchte sind 15-18 kg schwer. Die Farbe ist tieforange. Früh. Die Stiele sind gut und lang.

40819 Gold Medal F1 (v)

Prima, lange Stiele. Tieforange. 15-18 kg.

[10] 3,— [50] 10,—

[250] 35,— [1000] 110,—



40819

40762 Earlipack F1 (r) Runde, uniforme, tieforange Früchte. 8-9 kg.

Dunkelgrüne Stiele. 95 Tage. [8] 3,— [50] 10,— [250] 35,—

40765 Expert F1 (v) Verbesserter Howden. Starke, dunkelgrüne

Stiele. 8-12 kg. [6] 2,50 [50] 9,— [250] 32,50 [1000] 90,—

40812 Gladiator F1 (v) Starke, lange Stiele. 6-10 kg. Mehltautolerant. 32x30 cm.

[6] 2,50 [50] 12,50 [250] 45,—

40814 Gold Challenger F1 (sb) Mittelfrüh. 9-10 kg. Gute Stiele.

[8] 2,50 [50] 8,— [250] 27,50

40818 Gold Gem F1 (v) Dunkelorange. 32x37 cm. 8-10 kg.

[8] 2,50 [50] 8,— [250] 27,50



40863



40875



40880



40956



40980



40982

40863 Harvest King F1(v) Rund bis hochrund. 11-15 kg. Grosse, dicke, dunkelgrüne Stiele. Hoher Ertrag. Gute Qualität.

[8] 3,— [50] 10,— [250] 35,—
[6] 2,50 [50] 12,50

40875 Super Herc F1(v) (Hercules) Dunkelorange, leicht gerippt. 13-18 kg. 32x35 cm. Mehltautolerant.

[10] 2,50 [50] 5,50 [250] 20,— [1000] 60,—

40880 Howden (v) Standardsorte. 32x40 cm. 6-11 kg.

[8] 3,— [50] 9,— [250] 35,—

40956 20 Karat Gold F1(sb) Tolerant gegen Mehltau. Dunkelorange. Starke Stiele. 8-9 kg. 100 Tage.

[8] 2,50 [50] 9,— [250] 35,—

40980 Magic Lantern F1 (sb) Tolerant gegen Mehltau. 30x35 cm. 8-11 kg.

[8] 3,— [50] 12,50 [250] 45,—

40982 Magic Wand F1(v) 7-11 kg. Rund. Grosse, kräftige Stiele. Einigermaßen resistent gegen Mehltau. Gerippt. Dunkelorange

[8] 2,50 [50] 9,— [250] 35,—

41060 New Rocket F1 (v) Verbesserter Rocket. Etwas grösser. 6-10 kg.



41060

OKTOBERFEST F1

Ein wunderschöner Kürbis! Runde, leicht berippte, orangefarbene Früchte. 7-10 kg. Dunkele, starke, dicke Stiele. Stark gegen Mehltau. Rankend.

41062 Oktoberfest F1 (v) 7-10 kg. Starke, dunkelgrüne Stiele. Rund. Stark gegen Mehltau.

[8] 2,50 [50] 7,50 [250] 30,— [1000] 80,—



41062



41063

41063 Ol' Zeb (v) Lange, verdrehte Stiele. 9-13 kg. Stark gerippt.

[10] 2,50 [50] 6,— [250] 22,50

41082 Phat Jack (v) Bis 25 kg. Sehr dicke Stiele.

[6] 2,50 [50] 9,— [250] 35,—

41115 Rock Star F1 (v) Hochrund. 7-12 kg.

[8] 2,50 [50] 8,— [250] 30,— [1000] 100,—

SPARTAN F1

Eine Sorte mit sehr guten Eigenschaften. 11-13 kg schwer. Tieforange und schön gerippt. Sehr uniform und stark gegen Mehltau. Weniger rankend.

41145 Spartan F1 (r) Gute Stiele. 35x30 cm. 11-13 kg. Stark gegen Mehltau! Sehr uniform.

[6] 3,— [50] 12,50 [250] 45,—



41145



41082



41115



41250



41210



41225

41210 Trax Field F1(v) Kräftige Stiele. Rund. Dunkelorange. 35x50 cm. 11-18 kg. [10] 2,50 [50] 6,— [250] 22,50

41225 Trojan (v) Kräftige Stiele. 37x42 cm. 9-13 kg.

[8] 2,50 [50] 9,— [250] 32,50

WARLOCK F1

Diese Sorte hat eine auffallend rohe Haut, ist aber sehr gut zum Schnitzen geeignet. 9-13 kg schwer. Dunkelorange. Ziemlich stark gegen Mehltau. Hochrund. Gute Haltbarkeit.

41228 Warlock F1 (v) 9-13 kg. Einmalige rohe Haut. Grosse Stiele. Dunkelorange. Hochrund.

[8] 3,— [50] 12,50 [250] 45,—



41228

41250 Wolf (v) 9-13 kg. Rund. Auffallende, dicke, lange und starke Stiele. Spät. [8] 2,50 [50] 9,— [250] 32,50

Orange Riese

Die Giganten! Verlangen mehr Platz! Pflanzabstand 2x3 m.



40640



40650



40651



40700



40710

40640 Atlantic Giant (v) 30-300 kg. [5] 2,50 [50] 9,— [250] 35,—

40650 Atlantic Giant D. (v) Spezielle Auslese von Atlantic Giant. Extra schwer! 30-400 kg. [5] 3,— [50] 15,— [250] 45,—

40651 Atlantic Giant Orange (v) Rein orangefarbene Früchte. 30-300 kg.

[5] 3,— [50] 15,— [250] 45,—

40700 Big Max (v) 15-25 kg.

[10] 2,50 [50] 6,— [250] 20,—

40710 Big Moon (v) 18-90 kg.

[6] 2,50 [50] 12,50

BIG MOOSE

Auffallend schöner Riesenkürbis. Tieforange und mit glatter Haut. 20-50 kg schwer.

40711 Big Moose (v) 20-50 kg. Leuchtend orange.

[5] 4,50 [50] 35,—

40723 Canada (v) 40-250 kg.

[6] 3,— [50] 15,—

40800 Gele Centenaar (v) Gelb. 20-50 kg.

[10] 2,50 [50] 6,— [250] 15,—

41085 Prizewinner F1 (v) Prima Farbe. 22-90 kg.

[5] 4,50 [50] 27,50

42370 Riesen Melonen Genetzter (v) Hellgelb bis gelb, genetzt. Bis 50 kg.

[10] 2,50 [50] 8,— [250] 22,50

42168 Show King (v) Der grüne Atlantic Giant. NEU.

[6] 3,— [50] 12,50 [250] 45,—



40723



40800



41085



40711



40711

40711



42370



42168



41310

GIANT MIXTURE

Eine verbesserte Mischung Riesenkürbisse. Es enthält folgende Sorten: Atlantic Giant D., Canada, Show King, Show Winner und Gele Centenaar.

41310 Giant Mixture (v) Mischung in verschiedenen Farben und Formen. 15-200 kg.
[15] 3,50 [50] 8,50 [250] 32,50



41252

41252 World of Color (v) Neue Mischung grossfrüchtiger Kürbisse (20-50 kg).

[5] 4,50 [50] 35,—

Halloween-Mischung

40860 Halloween Mixture (v) Mischung aus 10 verschiedenen Sorten

[15] 3,50 [50] 8,50 [250] 30,—

Weiss

Weiss bis grauweiss. Gute Konsumqualität.

41610 Baby Boo (v) Der kleinste, weisse Speisekürbis. 7x5 cm. 100-150 g.

[10] 2,50 [50] 6,— [250] 17,50 [1000] 47,50

41620 Casper (v) Rund. Weiss. Für Halloween und zum Bemalen. Guter Speisekürbis, auch roh. 20x15 cm. 3-5 kg.

[10] 2,50 [50] 8,— [250] 25,—

41625 Cotton Candy (v) Spät. Prima Stiele. Weisses Fruchtfleisch. Gut zum Bemalen. Im Dunkeln aufbewahren für Erhalt der Farbe. 2-5 kg.

[8] 2,50 [50] 7,50 [250] 27,50

41630 Flat White Boer (v) Flachrund. Prima Qualität.

15x40 cm. 4-12 kg. [10] 2,50 [50] 5,50 [250] 15,—

41638 Gooligan F1 (v) Etwas grösser als Baby Boo. Ung. 100 g. Hoher Ertrag und gute Speisequalität.

[8] 3,— [50] 12,50 [250] 45,—

41650 Lyric F1 (v) Flachrund. 3 kg. Fruchtfleisch ist gelb. Gut lagerfähig. [6] 3,— [50] 15,—

41651 Moonshine F1 (v) Uniforme, glatte Früchte, 3-6 kg schwer. Starke, dunkle Stiele. Sehr geeignet zum Einkerbieren oder Bemalen. Einer der besten, weissen Kürbisse. NEU. [6] 3,50 [50] 17,50



41610



41620



41625



41630



41638



41650



41651

41655 New Moon F1 (v) Weiss. Rund. Verfärbt schön grauosa. NEU. [5] 4,50 [50] 35,—



41655



41655



41665



41670



41680

41670 Star 7001 F1 (r) Gut lagerfähig. Flachrund. 5-9 kg. [6] 2,50 [50] 12,50 [250] 45,—

41680 Valenciano (v) Das schönste Weiss. Zum Bemalen geeignet. Weniger schmackhaft. [10] 2,50 [50] 6,— [250] 20,— [1000] 60,—

41665 Snowman (v) Rund. 2-3 kg.

[8] 3,— [50] 12,50 [250] 42,50

Graublau (*Cucurbita maxima*)

Vorzügliche Esskürbisse, meistens aus Australien und Süd-Afrika wo Konsum von Kürbissen eine tägliche Sache ist. Alle Sorten sind gut lagerfähig.

41803 **Bal Kabagi** (v) Graugrün, Schön gerippt. 3-6 kg. Süss. NEU.

[10] 3,— [50] 9,— [250] 35,—

41805 **Black Prince** (r) Flachrund mit Rippen. 2-5 kg. [10] 3,— [50] 9,— [250] 35,—

BLEU DE HONGRIE (Blauer Ungarischer)

Ein ausgezeichneter Speisekürbis mit viel Zierwert. Die Früchte sind graublau und glänzend, 2-6 kg schwer. Das Fruchtfleisch ist dunkelorange und fest. 4-8 Monate haltbar.

41810 **Bleu de Hongrie** (v) Wunderschön, flachrund. 2-6 kg.

[10] 2,50 [50] 8,— [250] 27,50
[1000] 80,—



41830 **Brians Grey** (v) Verbesserter Jarrahdale, gerippt. 20x30 cm. 3-5 kg.

[8] 2,50 [50] 9,— [250] 35,—

41840 **Brians Grey Improved** (r) Verbesserter Jarrahdale Large, gerippt. 33x22 cm. 5-7 kg.

[8] 2,50 [50] 9,— [250] 35,—

41842 **Crioula Pataka** (r) Schön gerippt. 6-10 kg. [10] 3,— [50] 9,— [250] 32,50

41845 **Crown Prince F1** (v) Sehr süss. Glatt. 25x12 cm. 4-8 kg.

[6] 3,— [50] 15,— [250] 50,— [1000] 125,— (N)

41870 **Jarrahdale** (v) Gerippt. 30x20 cm. 3-5 kg.

[8] 2,50 [50] 6,50 [250] 22,50 [1000] 70,—

41880 **Jarrahdale Large** (v) Gerippt. 35x22 cm. 5-7 kg.

[8] 2,50 [50] 9,— [250] 35,—

41881 **Kiszombori** (v) Ovalförmig. Das Fruchtfleisch ist gelb bis orange. Süss. Gute Konsumqualität. Für Suppe, zum Backen oder Braten. NEU.

[8] 3,— [50] 12,50 [250] 45,—

41882 **Marble F1** (v) Kleiner Kürbis, 1½-2½ kg. Leicht gerippt. Sehr guter Geschmack.

[10] 2,50 [50] 7,— [250] 22,50 [1000] 65,—

41883 **Moranga Coroa** (v) Graugrün. Flachrund, gerippt. Orange Fruchtfleisch. Schmackhaft.

[10] 2,50 [50] 7,— [250] 20,—

41884 **New Zealand Blue** (v) Ähnelt Queensland Blue, aber etwas dunkler und grösser.

[8] 2,50 [50] 6,50 [250] 22,50

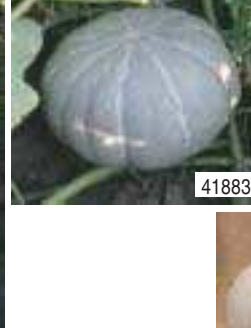

OLYMPUS F1

Diese Sorte ist sehr ertragreich, prima haltbar und hat ausserdem einen ausgezeichneten Geschmack. Das Fruchtfleisch ist dunkelorange und die Früchte sind 4-6 kg schwer. Die meisten Früchte werden im Herzen der Pflanze gebildet. Die Fruchtform ist konisch.

41885 **Olympus F1** (r) 4-6 kg. Oranges Fruchtfleisch.

Kann länger auf dem Feld bleiben, ohne Farbe zu verlieren. Ausgezeichneter Geschmack!

[8] 3,— [50] 9,— [250] 35,— [1000] 90,— (N)



41890 **Queensland Blue** (v) Schön und schmackhaft. Lange haltbar. 20x15 cm. 2-4 kg.

[8] 2,50 [50] 6,50 [250] 22,50

ROMANSKA YUGOSLAVIAN

Sorte mit viel Zierwert. 4-8 kg schwer. Graublau und graugrün mit Streifen. Gute Haltbarkeit und prima Geschmack.

41895 **Romanska Yugoslavian** (v) 4-8 kg.

Graublau mit weissen Streifen.

[8] 3,— [50] 9,— [250] 32,50



SAMPSON F1 NEU NEU

Diese neue Sorte hat hervorragende Eigenschaften. Durch die kleine Innenhöhle liefert Sampson relativ viel Fruchtfleisch, tieforange gefärbt. Die Schale ist grau. Der Ertrag ist sehr gut. Die Früchte wachsen zentral. 5-7 kg.

41897 **Sampson F1** (v) Graue Haut, tieforange Fruchtfleisch. Hoher Ertrag. 5-7 kg.

[10] 3,— [50] 10,— [250] 35,— [1000] 110,—

41896 **Selyem** (v) Rund. Graugrün 3-5 kg. NEU.

[8] 3,— [50] 12,50



- 41898 Star 7020 F1 (r)** Sehr früh. 3-7 kg. [6] 3,— [50] 15,—
41900 Star 7022 F1 (r) Sehr guter Geschmack. 2½-5 kg. [6] 3,— [50] 15,— [250] 45,—
41905 Strawberry Crown (v) Kann sich sehr schön braun verfärben. Aus Brasilien. [8] 3,— [50] 9,—
41910 Sweet Grey F1 (v) Sehr süss. Einer der besten Speisekürbisse. 25x16 cm. 3-5 kg. [8] 2,50 [50] 12,50



- 41932 Taos Pueblo (v)** Ovale Früchte, etwas variabel. 2-4 kg. [6] 2,50 [50] 12,50



- 41940 Triamble (v)** Dreiteilig verwachsen. Spät. 2-5 kg. [6] 3,— [50] 15,—
41962 White Delight F1 (v) Grau mit weissen Streifen. 4-6 kg. NEU. [8] 3,— [50] 12,50 [250] 45,—
41965 Yukigeshou (v) 2 kg. Sehr guter Geschmack! Viel Zierwert. [10] 2,50 [50] 8,— [250] 27,50



- 41955 Türkischer Bergkürbis (v)** 4-10 kg. Graugrün-rosa. Gelbfleischig. Sehr guter Geschmack! Haltbar bis in den nächsten Sommer. [8] 3,— [50] 12,50



Grün gewarzt (Cucurbita maxima)

Besonders. Alle essbar.

- 42105 Berettina Piacentina (v)** Graugrün. Geschmackvoll. Variabel. [10] 2,50 [50] 7,—

- 42138 Ironbark (v)** Harte und dicke Schale. Sehr gut haltbar. [6] 2,50 [50] 12,50



BUEN GUSTO

Sehr dekorativer Kürbis. Stark gewarzt. Manchmal sind die Früchte braun verfärbt. Die Haltbarkeit ist sehr gut und die Speisequalität ist hervorragend.

- 42110 Buen Gusto (v)** Hellgrün, kann sich auch rosa verfärben. [6] 2,50 [50] 10,— [250] 40,—



MARINA DI CHIOGGIA

Auch diese Sorte hat sehr gute Konsumqualitäten. Die Farbe ist dunkelgrün, leicht gewarzt. Manchmal verfärben die Früchte brau. Gut haltbar.

- 42180 Marina di Chioggia (v)** Dunkelgrün. Gute Speisequalität. [8] 2,50 [50] 8,— [250] 35,—



Grün

Gute Konsumqualität.

- 42120 Du Perou (v)** Walzenförmig. Variabel. 4-20 kg. [6] 2,50 [50] 12,50
42125 Evergreen (sb) Walzenförmig, grün und gross. Orangefarbiges Fruchtfleisch ist zart und dick. Feiner, melonenartiger Geschmack. Prima zum Kochen. [6] 2,50 [50] 10,—
42130 Furor F1 (v) Graugrün. 2 kg. Orangegelbes Fruchtfleisch. [6] 3,— [50] 15,—
42133 Green Turban (v) Die Früchte ähneln Turk's Turban aber die „Mütze“ ist nicht vollständig ausgewachsen. [8] 3,— [50] 12,50 [250] 45,—
42160 Rondini (v) Sehr geschmackvoll. Rund. 200-500 g. [10] 2,50 [50] 6,— [250] 15,—
42165 Rondo di Tronco (b) Sehr schmackhaft. Flachrunde, dunkelgrüne Früchte. Zum Füllen sehr geeignet. [10] 2,50 [50] 6,—



STAR 8001 F1

Dieser Rondini-Type (runder Zucchini) wächst semi-buschig. Die Früchte können jung (60 Tage) oder ausgewachsen (80 Tage) verzehrt werden. Die Haut ist glänzend dunkelgrün und das Fleisch gelb. Der Geschmack ist gut.

42170 **Star 8001 F1** (v) Verbesserter Rondini. Früh. Rund. Dunkelgrün. 200-500 g.
[8] 2,50 [50] 8,— [250] 27,50 [1000] 80,—



42183 **Tepehuan I:ma** (v) Variabel in der Form. Grün gefleckt. [8] 3,— [50] 15,—

42200 **Vert Olive** (v) Olivgrün. Spitz zulaufend. 2-5 kg. [6] 2,50 [50] 12,50

42220 **Zapallo Grande de Guarda** (v) Grün mit hellgrün. Sehr schön. (Begrenzt lieferbar). [5] 3,50

42230 **Zappho** (b) Werden wie Zucchini genutzt so lange die Früchte glänzen. Auch unreif geerntet, sind die Früchte haltbar. Reife Früchte wie Kürbisse ernten und sind lange haltbar. [8] 2,50 [50] 9,—



ROSA / ORANGE

Alle Sorten sind gute Speisekürbisse. Die Farbe hält sich etwas zwischen orangefarben und rosaorange.

42305 **Amish Pie** (v) Rosa. Orangefarbiges Fruchtfleisch. 3-15 kg. Sehr gute Konsumqualität. [6] 2,50 [50] 12,50

42308 **Annabell** (v) Orange. Oval. [10] 2,50 [50] 7,—

42310 **Australian Butter** (v) Flachrund. Rosarot. 5-8 kg.
[8] 2,50 [50] 8,— [250] 25,—

42315 **Bambino** (v) Rosaorange. Bis 15 kg. Enthält viel Vitamin A.
[10] 2,50 [50] 4,50 [250] 17,50

42316 **Banquet** (v) Orange. Flachrund. 1-2 kg. Orangefarbiges Fleisch. Variabel in Form. [8] 3,— [50] 12,50

42320 **Cinderella** (v) Flachrund. Orangerot. Ähnlich wie Rode van Etampes. 5-10 kg.
[8] 2,50 [50] 10,— [250] 32,50



42323 Energiesparkürbis

(v) Rosarot bis graublau. Flachrund. 6-9 kg. Fruchtfleisch ist orangefarbig und fest und melig. Schnell gar und köstlich im Geschmack. NEU.



[10] 3,— [50] 9,— [250] 32,50



42325 **Friedrich Nietzsche** (v) Oval. 30-40 cm lang. Zartes Fleisch, gut zum süßsauer Einlegen zusammen mit Ingwer. Gut haltbar.

[6] 2,50 [50] 12,50

42330 **Galeux d' Eysines** (v) Cremerosa mit „Erdnüssen“ und dennoch schmackhaft.

[8] 2,50 [50] 10,— [250] 40,—

42332 **Garbo** (v) Rosarot. Flachrund. Gerippt. 1-3 kg. Gute Sorte für Suppe.

[8] 2,50 [50] 7,— [250] 25,—

42333 **Golden Pumpkin** (r) Wunderschöner Zierkürbis. Rund. Orangerot. Bis 1 kg.

[10] 3,— [50] 10,— [250] 35,— [1000] 120,—

JASPÉE de VENDÉE

Dieser „Melonenkürbis“ wird zu wenig angebaut. Sehr guter Geschmack. Für Suppe, Gebäck, Marmelade oder als Püree. Auch roh reiben in Vinaigrette oder zum Salat. 1-1½ kg.



40950 Jaspee de Vendee

(v) Melonenkürbis. Guter Speisekürbis, der Geschmack wird bei Lagerung besser. Mattgelb mit braunen Punkten, wodurch die Schale sich roh anföhlt. ½-1½ kg.

[8] 2,50 [50] 9,—



KARLI

Sehr geeignet zum süßsauer Einlegen. Ausserdem ein sehr schöner Zierkürbis. 3-6 kg. Flachrund.

42335 **Karli** (v) Flachrund. Rosa. Gut zum Einlegen in „Süßsauer“.

[6] 3,— [50] 15,—



42338 Lower Salmon River

(v) Rosa „Türken Turban“. Schmackhaft. 3-6 kg.

[6] 2,50 [50] 12,50



MELK NEU - NEU

Endlich können wir Saatgut anbieten von diesem aussergewöhnlichen Kürbis. Die Farbe ist feuerrot (ähnlich wie Rouge d' Etampes) aber durch das handsame Format (ung. 800 g schwer) mehrfach zu verwenden. In Kürbis- oder Blumenarrangements oder einzeln und wegen der guten Konsumqualität auch in der Küche.

42339 Melk (v) Feuerrot. Viel Zierwert und gute Konsumqualität! Ung. 800 g schwer.

[8] 3,— [50] 12,50 [250] 45,— [1000] 140,—



42339



42339

42350 Nimrod (v) Die Früchte sind rund bis hochrund, variabel. Die Farbe ist lachs bis hellorange. Sehr schön gerippt. 4-7 kg schwer. Stark gegen Viruskrankheiten! Gute Konsumqualität. Auch zum Schnitzen geeignet!

[10] 3,— [50] 10,—

[250] 35,— [1000] 100,—



42350



42350

42355 One-too-Many (v) Weiss mit roter Nervatur. Sehr dekorativ. Rund und walzenförmig. Mehltolerant und ein wenig virustolerant. 5-9 kg.

[6] 3,50 [50] 22,50 [250] 85,—



42355



42366

42366 Rainbow (v) Die Farbe ist variabel. 5-20 kg.

[6] 2,50 [50] 12,50 [250] 40,—

RED EYE

Sehr gute Speisequalität. 3-6 kg. Die leuchtend rote Farbe macht Red Eye besonders dekorativ.

42368 Red Eye (v) 3-6 kg. Sehr schön und schmackhaft.

[8] 3,— [50] 12,50 [250] 40,—



42368

42375 Rode van Etampes (v) 4-7 kg. Flachrund. Orangerot. Prima Speisekürbis!

[10] 2,50 [50] 4,50 [250] 12,50 [1000] 40,—



42375

ROSALY F1

Eine sehr schöne Sorte. Rosa mit dicken Rippen. 3-4 kg. Ausserdem sehr geschmackvoll. Das dicke Fleisch ist vielseitig verwendbar. Gut haltbar.



42385



42385



42385

42385 Rosaly F1 (v) Rosa. 3-4 kg. Sehr schön gerippt. Gute Konsumqualität. Haltbar.

[6] 3,— [50] 15,—

42390 Rote Warze (r) Rot, gewarzt. Rund. Sehr schön. 5-10 kg.

[8] 2,50 [50] 10,— [250] 32,50



42390

SPECKLED HOUND F1

Die Entdeckung von 2008! Dieser wunderschöne Kürbis hat ausserdem einen ausgezeichneten Geschmack. Die Farbe des festen Fruchtfleisches ist gelborange. Die Früchte sind blau, grün, rosa gefärbt und einige Monate haltbar.

42395 Speckled Hound F1

(v) Flachrund. Blassorange mit blaugrün. Sehr schön! Fruchtfleisch orangegelb und sehr geschmackvoll. 1-3 kg.

[10] 3,50 [50] 12,50 [250] 37,50 [1000] 110,— (N)



42395



42395

42396 Striped and Warts F1 (sb) Cremegelb mit grünen Streifen. 6-9 kg. Manchmal gewarzt. NEU.

[8] 3,— [50] 12,50 [250] 45,—



42622

42340 Millionaire F1 (sb) Weiss mit orangefarbenen Streifen. 3-5 kg. Die Früchte sind rund bis flachrund, PMT.

[8] 3,— [50] 12,50 [250] 45,—



42340

42342 Moranga Exposição (r) Sehr schön. Flachrund. Rosarot mit einem schönen Nerv. Gerippt. 3-5 kg. [10] 2,50 [50] 8,— [250] 25,—



42342

WINTERLUXURY

Einer der besten Sorten für Suppe und Gebäck. Sehr schöne, genetzte, rohe Schale. Ung. 2 kg. Gut haltbar.

41240 Winterluxury (v) Hellorange, genetzt. Sehr geschmackvoll. 2 kg. [10] 2,50 [50] 7,— [250] 27,50



TURK's

TURBANxTRIAMBLE

Kreuzung dieser zwei Sorten gibt sehr schöne Kürbisse. Die Turbanwölbung ist zwar kleiner aber die Früchte sind sehr auffallend. Ausserdem mit einem guten Geschmack! 2-4 kg.

42400 Turk's TurbanxTriamble

(v) Kreuzung dieser zwei Sorten. Kleine „Mütze“. Verschiedene Farben.

[6] 3,— [50] 15,—



Bananen (Cucurbita maxima)

Längliche Früchte. Sehr geeignet für Suppe.

42465 Blue Banana (v) Graublau. 1½-3 kg. [8] 2,50 [50] 8,— [250] 32,50

42470 Georgia Roaster (v) Die grössere Ausgabe von Pink Jumbo. Bis 25 kg! [6] 2,50 [50] 12,50

42475 Guatemalan Blue Banana (v) Blassblau. 40-50 cm lang, 15 cm Ø und 2-4 kg schwer. Gut haltbar. [8] 2,50 [50] 9,— [250] 32,50

42480 North Georgia (v) Rosa bis rosabraun. 3-6 kg. [6] 2,50 [50] 12,50

42485 Pink Jumbo Banana (v) Rosa bis hellbraun. 6-20 kg. [10] 2,50 [50] 5,— [250] 15,—

42490 Rainbow Banana (v) Lachsfarbig mit graublauen Streifen. 1½-3 kg. [6] 2,50 [50] 12,50



Ölkürbis (Cucurbita pepo)

Die Samen werden verwendet für die Zubereitung vom berühmten Kürbiskernöl. Ausserdem werden die Samen als Nüsse gegessen und für die Zubereitung von Brot und Kuchen verwendet. Verlangen mindestens 20° zur Keimung!

42520 Lady Godiva (v) Die Auslese aus Steiermark, wo das bekannte Öl produziert wird. 3-5 kg.

[10] 2,50 [50] 5,50 [250] 12,50 [1000] 35,—



PENELOPA

Neuigkeit im Ölkürbissortiment. Mehr Zierwert, bessere Haltbarkeit und höhere Erträge.

42540 Penelopa (v) Viel schöner als Lady Godiva. Hoher Ertrag und gute Haltbarkeit. Gelb mit grün. 3-5 kg.

[8] 3,— [50] 12,50 [250] 45,— [1000] 120,—



Tonda Padana - Gruppe (Cucurbita pepo)

Typisch ist die breite Rippe. Essbar.

42618 Americana Tonda (v) Mehr flachrund und grösser als Tonda Padana. [6] 2,50 [50] 10,—

42622 Guicoy-mini (v) Flachrunder, orangefarbiger Minikürbis mit der typischen, breiten Rippe. [6] 2,50 [50] 10,— [250] 35,—

42628 Kamo - Kamo (v) Mini-Tonda Padana. Grün mit gelb. [6] 2,50 [50] 6,— [250] 17,50 [1000] 50,—

42629 Kumi - Kumi (v) Orangegelb. Hochrund. [6] 2,50 [50] 10,—

42625 Mongogo de Guatemala (v) Grün. Ähnelt Tonda Padana. [6] 2,50 [50] 7,— [250] 22,50 [1000] 65,—

42620 Tonda Padana (v) Grüngelb. Dicke Rippen. 1½-3 kg. [10] 2,50 [50] 6,— [250] 17,50

42640 Southern Miner (v) Grüngelb mit dicken Rippen. Gelbfleischig. Sehr dekorativ. [8] 3,— [50] 12,50 [250] 45,—



Summer Squash (Cucurbita pepo)

Dies sind schnellwachsende Sorten, die jung gegessen werden. Sie sind zwar länger haltbar, aber verlieren dann den feinen Geschmack. Wenn rechtzeitig gepflückt wird, bleibt die Pflanze Früchte produzierend.

Zucchini

Jung pflücken (10-20 cm) für Konsum. Buschform (1 m²).

DER BESTE GESCHMACK

Costata Romanesco wird geschmacklich als der beste Zucchini betrachtet. Der Ertrag ist zwar bei den Hybriden wesentlich höher, aber vom Geschmack her ist Costata Romanesco viel besser, sowohl roh als auch gekocht.

42730 Costata Romanesco Graugrün, dick gerippt, im reifen Zustand gelb. [10] 2,50 [50] 4,50 [250] 12,50

42740 Diamant F1 Hellgrün. [10] 2,50 [50] 8,— [250] 30,—

42760 Eightball F1 Rund. Dunkelgrün, gesprenkelt. [6] 2,50 [50] 10,— [5] 3,50 [50] 27,50

42765 Geode F1 Rund. Hellgrün.

42770 Helen Grosser Zucchini mit einem sehr guten Geschmack (jung)! Vollreif gut haltbar. Creme mit grünen Flecken, später orange mit gelb. Zierwert! NEU!

[10] 3,— [50] 10,— [250] 35,—



42730



42740



42760



42765



42795



42770

42782 Nimba Grün. Aus Polen. Früh. Auch für kältere Gegenden geeignet.

[8] 2,50 [50] 8,—



42782



42784

42784 Odessa Rankend! Grünweiss. Gebacken sehr geschmackvoll. Aus der Ukrain. [8] 3,— [50] 12,50

42795 Sebring F1 Gelb. Verbesserung von Gold Rush. Stark gegen Mehltau.

[10] 3,— [50] 9,— [250] 30,— [1000] 80,—

42800 Striato d'Italia Grün mit hellgrünen Streifen.

[10] 2,50 [50] 7,50

42802 Tatume Rankend. Rund. Grün. Wird jung als Zucchini verwendet. Aus Mexico. Sehr guter Geschmack!

[8] 3,— [50] 12,50 [250] 45,—

42805 Tigress F1 Grün, gefleckt. Stark gegen Viruskrankheiten.

[6] 3,— [50] 15,—

42810 Tondo Chiaro di Nizza Rund. Grün.

[10] 2,50 [50] 4,50

42820 Western Sunrise F1 Gelb. Rund, spitz zulaufend.

[10] 2,50 [50] 6,— [250] 17,50



42805



42820



42800



42802



42810

Yellow

Gelbe Früchte. Jung essen. Aber auch zierlich. Buschform.

42910 Lemon Squash Hoher Ertrag. Sehr guter Geschmack! [8] 2,50 [50] 9,— [250] 27,50

42926 Summer Ball F1 (b) Für Konsum gelb ernten (jung), später orange. Kurze Zeit haltbar. Rund. Kan bis Mitte Juli ausgesät werden! Auch für Töpfe. [6] 3,— [50] 15,—

42930 Yellow Crookneck Krummer Hals, gewarzt. Für Konsum pflücken bei 10-15 cm. Völlig ausgereift gut haltbar.

[10] 2,50 [50] 5,50 [250] 17,50 [1000] 42,50

42940 Zephyr F1 Gelb mit grün. Jung ernten (10-15 cm). Sehr schmackhaft.

[10] 2,50 [50] 8,—

42950 Pagoda Gold Gelb, später orange. Jung schmackhaft.

[8] 2,50 [50] 8,—

42975 Papaya Pear F1 Birnenförmige Hybride. Ernten bei einer Länge von 9 cm lang und 7 cm Ø. Der Geschmack ist vorzüglich. Sie können die Früchte in Stücke schneiden, aushöhlen und füllen oder kleine Exemplare ganz mitkochen. Eine Mischung von Olivenöl, Knoblauch und Pfeffer hinzufügen. [6] 3,50 [50] 17,50



42910



42926



42930



42940



42950



42975

Patisson

Werden in jungem Stadium gegessen. Aber mit viel Zierwert. Einige Monate haltbar. Buschform.

- 43020 Disco Weiss. [10] 2,50 [50] 5,— [250] 15,—
- 43025 Flying Saucer Gelb mit grünen Flecken. Sehr schön. [8] 2,50 [50] 8,— [250] 25,—
- 43030 Golden Buttons F1 Goldgelb. [8] 2,50 [50] 8,— [250] 25,—
- 43045 Golden Marbre Gelb mit orangen Streifen. [6] 2,50 [50] 12,50
- 43050 Orange Orange. [8] 2,50 [50] 8,— [250] 25,—
- 43060 Panaché Grün mit weiss. [10] 2,50 [50] 7,— [250] 25,— [1000] 75,—
- 43062 Panaché Jaune de Vert Grün mit creme. [10] 2,50 [50] 7,— [250] 25,— [1000] 75,—
- 43064 Partial Eclipse F1 Grün mit weiss. [10] 2,50 [50] 6,50 [250] 22,50 [1000] 70,—
- 43065 Patty Green Tint F1 Hellgrün. [8] 2,50 [50] 10,— [250] 40,—
- 43090 Starship F1 Schwarzgrün. [8] 2,50 [50] 8,— [250] 25,—
- 43100 Summer Satellite F1 Weiss. [10] 2,50 [50] 7,—
- 43105 Sunbeam F1 Goldgelb, später orange. [8] 2,50 [50] 7,— [250] 25,—
- 43110 Sunburst F1 Gelb mit grünem Fleck. [10] 2,50 [50] 8,— [250] 25,—
- 43120 Sunny Delight F1 Leuchtend gelb. Früh. Hoher Ertrag und guter Geschmack. Auch geeignet, um jung (Baby-Gemüse) zu ernten. [8] 3,— [50] 9,— [250] 32,50



43140 Warded Mixture Gelbgrün, weissgrün und creme mit Warzen. [10] 2,50 [50] 8,— [250] 25,— [1000] 80,—



43150 Mixture Mischung 10 verschiedener Farben. [15] 3,— [50] 6,— [250] 22,50 [1000] 65,—



Verschiedene Sorten - Summer Squash
MARROW
 Nah verwandt mit Zucchini. Ähnlich zubereiten. Für Konsum jung ernten. Sehr populär in England.

43230 Table Dainty (v) Grün mit gelben Streifen. Für Konsum ernten bei 20-25 cm Länge. Sehr schön! [10] 3,— [50] 10,—



Winter Squash (Cucurbita maxima)

Diese Sorten reifen später aus. Dadurch sind sie lange haltbar, manchmal bis März-April. Lagertemperatur 10-13° C. Die meisten Sorten sind am leckersten nach einigen Monaten Lagerung.

Acorn

Eichelförmig. Besonders schön und lecker.



43305



43310



43315



43320



43335



43336

43305 **Batwing Acorn F1** (b) Orange mit grünen Flecken. Besonders.

[8] 3,— [50] 12,50 [250] 45,—

43310 **Carnival F1** (sb) Grün-gelb-orange. Hitze könnte mehr Grüntöne zur Folge haben. Syn. Chameleon.

[10] 2,50 [50] 8,— [250] 27,50 [1000] 80,—

43315 **Celebration F1** (b) Gelb-grün-orange. Sehr süß. Tolerant gegen Mehltau. Spät.

[10] 2,50 [50] 7,— [250] 22,50 [1000] 65,—

43320 **Cream of the Crop F1** (b) Cremeweiss.

[10] 2,50 [50] 7,— [250] 22,50 [1000] 65,—

43335 **Festival F1** (sb) Grün-gelb-orange. Geschmackvoll und sehr schön.

[10] 2,50 [50] 5,50 [250] 17,50 [1000] 55,—

43336 **Fordhook Acorn** (v) Cremefarbig. Länglich, gerippt. Wird sowohl jung als reif gegessen.

[10] 2,50 [50] 7,— [250] 22,50

43337 **Gill's Golden Pippin** (v) Orangegelb.

[10] 2,50 [50] 7,— [250] 25,—

43340 **Heart of Gold F1** (sb) Dunkelgrün mit creme. Spät.

[10] 2,50 [50] 7,— [250] 22,50

43342 **Honeybear F1** (b) Kleiner und süsser! Ung. 400 g. Groen. Sehr guter Geschmack!

[10] 3,— [50] 9,— [250] 27,50 [1000] 80,—

43345 **Jet F1** (sb) Früh. Grün. Prima Geschmack.

[10] 2,50 [50] 7,— [250] 22,50

43348 **Mardi Gras F1** (b) Goldgelb mit grün. Sehr schön!

[10] 2,50 [50] 7,— [250] 22,50

43350 **Mesa Queen F1** (sb) Schwarzgrün. Früh.

[8] 2,50 [50] 7,— [250] 22,50

43352 **Royal Ace F1** (b) Dunkelgrün. 750 g.

[8] 2,50 [50] 7,— [250] 22,50

43370 **Table Gold** (b) Goldgelb.

[10] 2,50 [50] 6,— [250] 17,50 [1000] 50,—

43395 **Thelma Saunders Sweet Potato** (v) Cremefarbig. Guter Ertrag.

[10] 2,50 [50] 7,— [250] 22,50

43397 **Tip Top F1** (sb) Stark gegen Mehltau. Schwarzgrüne Farbe bleibt bei Lagerung besser erhalten. Guter Geschmack.

[8] 3,— [50] 12,50 [250] 42,50

43420 **White Cloud F1** (sb) Weiss. Gute Speisequalität.

[8] 2,50 [50] 8,— [250] 25,—

43450 **Mixture Acorn** Mischung 10 verschiedener Sorten.

[15] 3,— [50] 6,— [250] 20,— [1000] 60,—



43337



43340



43342



43345



43348



43352



43370



43395

Buttercup/Kabocha Grün

Alle Sorten sind sehr schmackhaft (noch besser nach 3 Wochen Lagerung)! Vielleicht nicht so zierlich, aber die gute Konsumqualität kompensiert das völlig. Die Schale wird bei den meisten Sorten auch verwendet.



43525

43525 **Bonbon F1** (v) Tiefgrün mit einem grauen Knopf. Sehr schmackhaft. Süß. Uniform.

[6] 2,50 [50] 12,50 [250] 40,—

43530 **Buttercup** (v) Dunkelgrün. Mit einem grauen „Knopf“ am Blütenende.

[10] 2,50 [50] 5,50 [250] 15,—

43550 **Cha-Cha F1** (v) Dunkelgrün. Sehr guter Speisequalität. Hellorangefarbenes Fleisch, trocken und süß

[6] 3,— [50] 12,50

43560 **Delica F1** (v) Schwarzgrün. Gelbfleischig. Süß.

[6] 3,— [50] 12,50 [250] 35,—

43570 **East Elite F1** (v) Dunkelgrün. 1½ kg. Orangegelbes Fruchtfleisch. Süß.

[6] 3,— [50] 15,—

43575 **First Taste F1** (v) Sehr süß. 1 kg. Fruchtfleisch gelb. [6] 3,— [50] 15,—

43590 **Nutty Delica F1** (v) Dunkelgrün. Nussartiger Geschmack. Sehr geschätzt.

[6] 3,— [50] 12,50 [250] 35,—



43397



43420



43560



43570



43530



43550



43575



43590



43620



43623



43625



43630



43640

43620 Potkin Small F1 (v) Etwas kleiner als 43610.

[6] 3,— [50] 15,—

43630 Sweet Mama F1 (sb) Dunkelgrün. Süss.

[6] 2,50 [50] 12,50 [250] 40,—

43623 Shinti (v) Schwarzgrün. 3-6 kg. NEU.

[6] 3,— [50] 10,—

43640 Tetsukabuto F1 (v) Schwarzgrün. Hochrund. Mit Rippen. Hoher Ertrag, vorzüglicher Geschmack und sehr lange haltbar. In der Umgebung von anderen C. maxima's anbauen.

[6] 3,— [50] 12,50 [250] 45,—

43625 Super Delight F1 (v) Dunkelgrün, gestreift. Süss, trockenes Fruchtfleisch. Besser haltbar.

[6] 3,— [50] 15,—

Buttercup/Kabocha Orange

Mehr Zierwert, aber weniger süss als die Grünen.

43705 Amazonka (v) 1-1½ kg. Hoher Karotingehalt.

[10] 2,50 [50] 5,50 [250] 17,50

43710 Amber Cup F1 (v) Orangefarbenes Fruchtfleisch, hält Farbe beim Kochen. Sehr gute Speisequalität, sehr süss. Prima haltbar.

[6] 2,50 [50] 12,50 [250] 50,—

43711 Eastern Rise F1 (v) Orangefarbiges Fruchtfleisch. Mehlautolerant und stark gegen Viruskrankheiten. Bei zu wenig Sonne können grüne Flecken entstehen. 1,4 kg.

[6] 3,— [50] 15,—

43716 Mooregold (v) Flachrund. 1-1½ kg. Sehr schmackhaft.

[10] 2,50 [50] 7,— [250] 25,—



43716

43717 Montage F1 (v) 2-3 kg. Ausgezeichneter Geschmack und gut haltbar. Hellrote Farbe.

[8] 3,— [50] 12,50 [250] 45,—



43717



43705



43710



43711

43718 Orange Cutie F1 (sb) Hoher Ertrag und sehr guter Geschmack. 800 g. Eng pflanzen! [5] 3,50 [50] 27,50

43723 Romania (v) Orange mit blaugrün. Guter Geschmack. Viel Zierwert.

[8] 3,— [50] 12,50 [250] 42,50



43718



43723

43730 Sunshine F1 (v) Flachrund. Süsser Nussgeschmack. Geeignet zum Backen, Kochen und für die Mikrowelle. Und als roher Snack! 1½ -2 kg.

[6] 2,50 [50] 10,— [250] 40,—
[1000] 110,— (N)



43730

43750 Jubily F1(v/h Tex 2108 F1) (r) Prima Grösse, gut im Geschmack und hoher Ertrag. [6] 3,— [50] 12,50 [250] 40,—

43755 Gigily F1 (v/h Tex 2110 F1) (r) Grössere Ausgabe von 43750. 2-4 kg.

[6] 3,— [50] 12,50 [250] 40,—



43750



43755

SUNSPOT F1

Dunkelroter Buttercup mit einem sehr guten Geschmack. Wenig rankend. Die früh reifende Früchte haben dunkelorange, trockenes Fruchtfleisch und sind ungef. 1 kg schwer. Schön und lecker!

43740 Sunspot F1 (r) Früh. Dunkelorange farbiges Fruchtfleisch. 700 g.

[6] 3,— [50] 12,50 [250] 40,—



43740

Buttercup/Kabocha Blaugrau

Schmackhaft und zierlich.

43810 Blue Kuri (v) Vorzüglicher Geschmack. Gut lagerfähig. Die Schale wird mitgekocht. 1½-2 kg.

[8] 2,50 [50] 9,— [250] 27,50



43810



43812



43815



43820

43812 Chestnut (r) Kleine Früchte, weniger als 1 kg schwer. Sehr guter Geschmack!

[10] 2,50 [50] 7,— [250] 22,50

43815 Confection F1 (v) Süß. Nach der Ernte einige Wochen aufbewahren für einen besseren Geschmack. 1½-2 kg.

[6] 3,— [50] 15,—

43818 Grey Ghost F1 (v) Gut haltbar. 4-6 kg.

[6] 3,— [50] 15,—

43820 Japan Cup F1 (r) Früh. 1 kg.

[6] 2,50 [50] 12,50

43860 Rarity F1 (v) 2 kg. Orangegelbes Fruchtfleisch. [6] 3,— [50] 15,—



43818



43860

Hubbard

Ausgezeichnete Konsumkürbisse! Einige Monate bis 1 Jahr haltbar.

43910 Anna Schwartz Hubbard (v) Dunkelgrün. Harte Schale, gut haltbar. 2-4 kg. [6] 2,50 [50] 12,50

43915 Arikara (v) Vorher Mini-Hokkaido. Orange. Kleinere Ausgabe von Uchiki Kuri. ½-1 kg. [10] 2,50 [50] 7,—

43920 Blue Ballet (v) Kleiner Hubbard. Blaugrau. 1½-3 kg. [10] 2,50 [50] 8,50 [250] 32,50

43930 Blue Hubbard (v) Blaugrau. Harte Schale!! 5-7 kg. [8] 2,50 [50] 5,— [250] 17,50 [1000] 50,—

43936 Boston Marrow (v) Alte Sorte aus der USA aus 1831. Orange. 4-5 kg. [6] 3,— [50] 15,—

43938 Bush Fire F1 (sb) Sehr schmackhaft. Viel Früchte pro Pflanze. Beansprucht sehr wenig Platz. Tiefrot. Spitz zulaufend. 300-600 g. [8] 3,— [50] 8,— [250] 32,50 [1000] 100,—

43940 Chicago Warty Hubbard (v) Dunkelgrün, gewarzt. 5-12 kg. [10] 2,50 [50] 5,50 [250] 17,50

43945 Gill's Sugar Hubbard (v) Kreuzung zwischen Sweetmeat und Blue Hubbard. Sehr guter Geschmack. Blaugrau 5-10 kg. [10] 3,— [50] 9,— [250] 27,50

43950 Golden Delicious (v) 3-5 kg. Orangerot. Glatt. [10] 2,50 [50] 7,— [250] 20,—

43960 Golden Hubbard (v) Orangegelb. Gewarzt. 2-4 kg. [10] 2,50 [50] 4,50 [250] 15,— [1000] 37,50

43970 Gold Nugget (b) Buschförmig. Orange. Spitz zulaufend. Guter Geschmack. 200-400 g. [10] 2,50 [50] 6,— [250] 18,50 [1000] 50,—

43980 Green Hokkaido (v) Grün. 1-2 kg. Die Schale wird mitgekocht. [6] 2,50 [50] 15,—

43998 Kururu (v) Braungrün. Sehr guter Geschmack und lange haltbar. [10] 3,— [50] 10,— [250] 35,— [1000] 100,—

44000 Lakota (v) Orange mit grün. Manchmal sehr dunkel. 2-3 kg. [8] 2,50 [50] 5,50 [250] 17,50



43910



43915



43920



43930



43936



43938



43950



43960



43970



43980



43998



43940



43945



44000



44025

44025 NK580 F1 (v) Verbessertes Golden Hubbard. Hoher Ertrag. 3-6 kg. [8] 2,50 [50] 10,—

44030 New England Blue Hubbard (V) Der schwerste Hubbard. 10-20 kg. [10] 2,50 [50] 8,— [250] 25,— [1000] 65,—

44032 Onion (v) Tieforange. 1-2 kg. Grössere Ausgabe von Uchiki Kuri.

[8] 2,50 [50] 8,— [250] 25,—

44036 Oranger Knirps (v) Dunkelorange. Prima Speisekürbis.

1-2 kg. [10] 2,50 [50] 5,50 [250] 17,50

44038 Red October F1 (v) Leuchtend orangerot. 2-3 kg.

[8] 3,— [50] 12,50 [250] 42,50



44032



44036



44038

UCHIKI KURI (Syn. Red Hokkaido)

Die meist bekannte Konsumsorte. Die Frucht wird mit der Schale zusammen verarbeitet. Vielfach in der Küche zu verwenden. Unsere Auslese wird 1-1½ kg schwer.

44040 Uchiki Kuri

(v) Syn. Roter Hokkaido. Der Speisekürbis, den jederman kennt. 1-2 kg.



44040



44040

[10] 2,50 [50] 5,50 [250] 17,50 [1000] 50,— [5.000] 150,— (N)

SOLOR NEU - NEU - NEU

Diese Sorte blüht ungef. 7-10 Tage früher als Uchiki Kuri. Ein grösserer Pflanzabstand erhöht den Ertrag pro Pflanze. Die Haltbarkeit ist 6-8 Wochen länger als bei Uchiki Kuri!

44042 Solor (v) Verbesserung von Uchiki Kuri.

Bessere Haltbarkeit.

[8] 3,— [50] 12,50 [250] 45,— [1000] 140,—



44042

AUS BIOLOGISCHEM ANBAU:

44041 Red Kuri (v) Syn. Roter Hokkaido. Aus biologischem Anbau! Nur per kg lieferbar!

1 kg 175,— (N)

44045 Sibley (v) Blaugrau. Geschmack wird besser bei Lagerung. 3-4 kg.

[6] 2,50 [50] 9,—



44045

STAR 7053 F1 NEU

Verbesserung von Chicago Watted Hubbard. Star 7053 ist früher (10 Tage) und die Konsumqualität wesentlich besser. Weniger rankend, kann darum näher gepflanzt werden (1x1,5 m). Früchte bis 5 kg. Das orangefarbige Fruchtfleisch ist dick und fest. Die Schale ist dünn (weniger Abfall).

44048 Star 7053 F1 (sb) Dunkelgrün, gewarzt. Bis 5 kg. Früh. Konsumqualität ist gut.

[6] 3,—



44048

Ayoten (Cucurbita mixta)

Ursprünglich aus Mexico. Die meisten Sorten sind sehr spät und brauchen einen guten Sommer zum Ausreifen. Der Geschmack ist mässig bis gut.

44502 Autumn Colors Cushaw F1 (v) Dreifarbig. Orange und grün mit weissen Streifen. 2-4 kg. Sehr schön.

[8] 2,50 [50] 8,— [250] 32,50

44505 Cushaw Green Stripe (v) Cremeweiss mit grünen Streifen. 4-6 kg.

[10] 2,50 [50] 7,—

44508 Cushaw Orange Stripe (v) Cremeweiss mit orangen Streifen. 5 kg.

[10] 2,50 [50] 7,—

44570 Pepita (v) Weiss mit grünen Streifen. 2-4 kg.

[6] 3,— [50] 15,— [250] 47,50

44590 Tennessee Sweet Potato (v) Früher mixta! Grün mit weiss. 4-9 kg.

[8] 2,50 [50] 9,—



44505

44508



44570



44590



44502

Spaghetti (Cucurbita pepo)

Das Fruchtfleisch ist spaghettiähnlich und wird auch als Spaghetti gegessen. Die Frucht ganz kochen und das Fruchtfleisch herausnehmen. Mit Hackfleischsossen oder Pesto den Geschmack aufbessern. Backen geht auch. Früchte sind oval.

- 44310 **Hasta la Pasta F1** (b) Orange. Walzenförmig. 12x20 cm. [10] 2,50 [50] 8,—
 44312 **Pasta F1** (sb) Cremefarbig. 12x30 cm. [10] 2,50 [50] 8,—
 44314 **Small Wonder F1**(r) Walzenförmig. Sehr geschmackvoll. 10x12 cm. 400 g. [10] 2,50 [50] 7,— [250] 25,—
 44316 **Spaghetti Squash** (v) Blassgelb. 12x38 cm. [10] 2,50 [50] 4,50 [250] 12,50
 44318 **Stripetti F1** (v) Einmaliger Spaghetti-squash. Süsser und mehr Geschmack. Cremefarbig mit grünen Streifen. Ausgereift orange. Bis 30 cm lang. 1-1½ kg. [10] 2,50 [50] 7,— [250] 17,50
 44320 **Tivoli F1** (b) Blassgelb. Walzenförmig. 15x25 cm. Nicht-rankend! [8] 2,50 [50] 9,— [250] 27,50
 44330 **White Fall F1** (v) Cremeweiss. Oval, 23 cm lang en 15 cm Ø. 2½ kg. Einige Monate lagerfähig. [6] 3,— [50] 15,—
 Fruchtfleisch gelb nach dem Kochen.



Delicata (Cucurbita pepo)

Die meisten Sorten sind grün-weiss.

- 44408 **Bush Delicata** (sb) Mehltolerant. Weisser als Delicata. Süss. [8] 2,50 [50] 6,— [250] 17,50 [1000] 50,—
 44410 **Delicata** (v) Gut lagerfähig. 7x17 cm. [10] 2,50 [50] 5,50 [250] 15,—
 44425 **Mandan Mix** (r) Variabel in Form und Farbe. Grün-weiss und gelb-weiss. Jung konsumieren. [8] 3,— [50] 12,50 [250] 45,—
 44480 **Sweet Dumpling** (v) Rund. Süss. Kann mit der Schale verwendet werden. 3-4 Monate lagerfähig. 400 g. [10] 2,50 [50] 5,— [250] 15,— [1000] 40,—
 44490 **Sweet Lightning** (sb) Blassgelb mit orangefarbenen Streifen. Mehltolerant. 400-700 g. [10] 3,— [50] 10,— [250] 32,50 [1000] 90,—



Mikrowelle (Cucurbita pepo)

Speziell für die Mikrowelle geeignet (mehrere Sorten sind allerdings dazu geeignet). Die Kappe wegschneiden und die Samen und Fasern herausholen. Mit Kappe 5 Minuten in der Mikrowelle und danach noch 1 Minute ohne Kappe. Auch zum Füllen.

- 44420 **Hooligan F1** (v) Kleinere Ausgabe von Lil' Pump-ke-mon. [10] 2,50 [50] 7,— [250] 25,— [1000] 75,—
 44430 **Lil' Pump-ke-mon** (r) Weiss mit orangegelben Streifen. Später blasser. Guter Geschmack. Hoher Ertrag. [10] 3,— [50] 12,50 [250] 45,— [1000] 150,—
 44458 **SC 4-15** (v) Cremegelb mit orangegelbem Streifen. Besonders schön. [5] 4,50 [50] 25,—



Diversen

- 44610 **Boule de Siam** (v) Sehr stark rankend! Grün mit weissen Flecken. Weissfleischig. Lange haltbar. Feigenblattkürbis. [8] 2,50 [50] 7,— [250] 22,50
 44660 **Cucurbita andreana** (v) Sehr bitter! Aber schön. Grün mit Streifen. [10] 2,50 [50] 7,— [250] 22,50



Moschuskürbis (*Cucurbita moschata*)

Im Geschmack unübertroffen. Mit einem Moschusaroma. Die Meisten verfärben braungelb in reifem Zustand.

Butternut

Oval mit einem „Bauch“. Allgemein cremebraun oder siehe Textangabe.

- 44111 **Atlas F1** (v) Guter Ertrag. Spät. Ersatz für PK 00009. [6] 2,50 [50] 12,50
44112 **Avalon Premium F1** (v) Hoher Ertrag. 1½-2 kg. 12x27 cm. [10] 2,50 [50] 7,—
44114 **Barbara F1** (v) Creme mit grün. Sehr guter Geschmack. [6] 2,50 [50] 12,50
44116 **Betternut 401 F1** (sb) Tolerant gegen Mehltau. 20 cm lang. 1 kg- 1250 g. [8] 2,50 [50] 9,— [250] 32,50
44118 **Bugle** (sb) Tolerant gegen Mehltau. Hoher Ertrag. 1½ kg. 10x20 cm. [8] 2,50 [50] 9,—
44120 **Butterboy F1** (r) Süß. Sehr schöne orange Innenfarbe. Gut haltbar. 11x25 cm. [10] 2,50 [50] 8,— [250] 27,50 [1000] 80,—
44130 **Butternut Supreme F1** (v) Hoher Ertrag. Uniform. 1½-2 kg. [10] 2,50 [50] 8,50 [250] 30,—
44145 **Cobnut F1** (v) Kleiner Butternut. 1 kg. Auch für kühlere Wetterbedingungen. [8] 2,50 [50] 9,— [250] 25,— [1000] 80,—
44160 **Early Butternut F1** (sb) Früh. 600 g - 1 kg. 18 cm lang. [10] 2,50 [50] 7,— [250] 25,— [1000] 80,—
44162 **Frisco F1** (v) Sehr guter Ertrag. 2-2½ kg. Dunkelorange Fruchtfleisch. NEU. [10] 2,50 [50] 7,— [250] 22,50
44168 **JWS 6823 F1** (r) Stark gegen Mehltau. 1½-2 kg. [6] 3,— [50] 15,—
44170 **Longue de Nice**(v) Kann 1 m lang werden. Gut lagerfähig (bis zu einem Jahr). 3-8 kg. [10] 2,50 [50] 8,— [250] 30,—
44180 **Maitilda F1** (v) Gross. Gut lagerfähig. 20x40 cm. [6] 2,50 [50] 8,— [250] 27,50
44200 **Neck Pumpkin** (v) Mit einem krummen Hals. Spät. 12x60 cm. 4 kg. [10] 2,50 [50] 7,—
44210 **Pennsylvania Dutch Crookneck** (v) Grosse Früchte (4-8 kg). [8] 3,— [50] 12,50

44230 Piena di Napoli

(v) Grün, später orange. 10-20 kg.
[10] 2,50
[50] 6,50
[250] 22,50
[1000] 70,—



- 44235 **Pilgrim F1** (sb) Uniform. Hoher Ertrag. Gut lagerfähig. 20-25 cm. 1250 g. [8] 2,50 [50] 7,— [250] 25,—
44240 **Rugosa Butternut** (v) Syn. Violina. Spät. 2-4 kg. [10] 2,50 [50] 8,—
44245 **Sonca** (sb) Erst grün, später orangebraun. 1-1,5 kg. Ertragreich. Haltbar. [8] 2,50 [50] 7,— [250] 22,50

44260 Sucrine du Berry

(v) Spät. Können auch unreif gepflückt werden. Gut lagerfähig. 1-2 kg.

[10] 2,50 [50] 7,50
[250] 25,—



- 44263 **Tahiti Melon** (v) Langer Butternuss. [10] 2,50 [50] 8,— [250] 25,—
44265 **Ultra Premium F1** (v) Uniform. 12x37 cm. 4 kg. [8] 2,50 [50] 7,—
44270 **Waltham Butternut** (v) Einmaliger, süßere Geschmack, vor allem nach 3 Monaten. 1-3 kg. [10] 2,50 [50] 6,— [250] 12,50
44290 **Butternut Mix** (v) Mischung 10 verschiedener Sorten. [15] 3,— [50] 7,— [250] 25,—

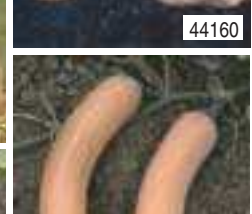
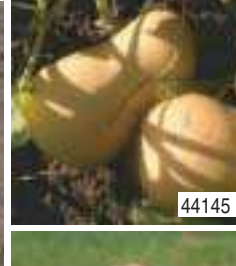

Verschiedene Moschata's

Sehr gute Konsumqualität. Verlangen viel Wärme.

ANVERS

Die Entdeckung von 2008! Ein Mini-Muskatkürbis. Wird ungef. 1-1½ kg schwer. Sehr guter Geschmack. Ausserdem viel Zierwert. Lange haltbar.
46005 Anvers (v)
 Hervorragender Geschmack! Sehr süss. Fruchtfleisch tieforange. Ungef. 1-1½ kg.



[8] 3,— [50] 10,— [250] 40,— [1000] 120,—

46015 Big Gold F1 (v) Grün mit creme. Flachrund.

3-5 kg. Gelbfleischig. [6] 2,50 [50] 9,—

46025 Bungkan 021 F1 (v) Dunkelgrün. Rohe Haut.

Orangegelbes Fruchtfleisch. Nussgeschmack.

[6] 3,— [50] 15,—

46030 Chirimen (v) Schwarz und später orangebronzefarbig. 3-4 kg

[8] 2,50 [50] 8,— [250] 27,50

46035 Crowning F1 (v) Braungelb, gefleckt. 2 kg. Schön und schmackhaft.

[8] 3,— [50] 12,50 [250] 45,—

46040 Dandy Boy F1 (v) Dunkelgrün. Prima Geschmack. Gelbfleischig. Lange haltbar.

[5] 3,— [50] 22,50

46050 Fairy F1 (v) Oval. Goldgelbes Fruchtfleisch. 1,1 kg. Tolerant gegen Mehltau und Virus. Gut lagerfähig.

[6] 3,— [50] 15,—

46055 Fairytale (v) Kleiner Muscat de Provence. Zuerst grün, später braun. Spät. 5-7 kg.

[6] 2,50 [50] 15,—

46060 Futsu

Black Rinded

(v) Schwarz und später braun. Lange haltbar. ½-1 kg. Die Schale wird mitgekocht. Nicht zum Anbraten geeignet.



46060



46060

[6] 2,50 [50] 8,— [250] 25,— [1000] 80,—

46065 Golden Lantern F1 (v) Grün mit cremefarbenen Flecken. 3-5 kg. Schöne, orange Innenfarbe.

Ausgezeichneter Geschmack!

[8] 3,— [50] 12,50 [250] 45,—

46070 Greek Sweet Red (v) Sehr guter Geschmack. Länglich.

[8] 3,— [50] 12,50

46085 Griechischer Gutheion (v) 3-6 kg. Zartes Fruchtfleisch mit einem ausgezeichneten Geschmack.

[10] 3,— [50] 10,—

46090 Hidemi (r) Kleiner als Futsu Black Rinded. Ungef. 1 kg.

[8] 2,50 [50] 8,— [250] 25,—

46110 Jackaroo F1 (v) Grün mit gelben Flecken. Sehr guter Geschmack.

[8] 3,— [50] 12,50 [250] 45,—

46130 Kikuza (v) Flachrund. Prima Speisekürbis. 2-3 kg

[8] 2,50 [50] 9,—

46150 Long Island Cheese (v) Flachrund. Cremebraun. 3-4 kg.

[10] 2,50 [50] 8,—

MACRO NEU NEU

Diese kleinere Ausgabe von Long Island Cheese hat einen hervorragenden Geschmack. Die Früchte werden ung. 2-3 kg schwer.

46170 Macro (v) Kleinere Ausgabe von Long Island Cheese. Flachrund. Ung. 2-3 kg. Der Geschmack ist hervorragend!

[10] 3,— [50] 10,— [250] 35,— [1000] 100,—



46170



46170

BANAT NEU - NEU

Eine Mini-Ausgabe von Muscat de Provence. Die Haut ist etwas roher. Viel mehr gerippt. Wird 2-3 kg schwer. Sehr gute Speisequalität.

46012 Banat (v) Sehr schöner, flachrunder Muskatkürbis (Mini-Muscat de Provence). Stark gerippt. 2-3 kg schwer. Ausgezeichneter Geschmack.

[6] 3,— [50] 15,— [250] 45,— [1000] 140,—



46012



46012



46025



46030



46035



46040



46050



46055



46065



46070



46085



46090



46110



46130



46150



46185



46200

46185 Marvinna F1

(v) 2-3 kg. Grössere Ausgabe von Futsu Black. Rotbraun. Ausgezeichneter Geschmack.

[8] 3,— [50] 12,50 [250] 45,—

46200 Muscat de Provence (v) Sehr bekannter Speisekürbis. Zuerst grün, später braun. Spät. 5-10 kg.

[8] 2,50 [50] 6,— [250] 17,50 [1000] 50,—

46205 Muscatnaya (v) Länglich. 30-50 cm.

5-7 kg. [10] 3,— [50] 10,—



46205

46215 Oskar (v) Kreuzung zwischen Futsu Black Rinded und Muscat de Provence. [10] 2,50 [50] 8,—

46218 Panther F1 (v) Kleinere Ausgabe von Muscat de Provence. 5-6 kg. Guter Geschmack und lange haltbar. 3-5 Früchte pro Pflanze. [6] 3,— [50] 12,50



46218



46218



46215



46220



46250

46220 Phoenix F1 (sb) Papayaförmig. Goldgelbes Fruchtfleisch, sehr süss. Grün mit creme. [6] 3,— [50] 15,—

PORTO NEU - NEU

Dies ist eine grössere Ausgabe von Anvers. Ung. 2 kg schwer. Der Geschmack ist sehr gut.

46240 Porto (v) Grössere Ausgabe von Anvers. Etwas später. Ung. 2 kg. Prima Geschmack.



46240

[10] 3,— [50] 10,— [250] 35,— [1000] 100,—

46250 Rumbo (v) Flachrund. Grün mit creme. Schön und lecker. 3-6 kg.

46290 Saint F1 (v) Grün mit creme. Gelbfleischig. Relativ früh. 3-5 kg.

46300 Shishigatani (v) Kreuzung zwischen Butternut und Futsu Black Rinded. Sehr schön. Spät!

[10] 3,— [50] 9,— [250] 35,—

46341 Thai Small Pumpkin (v) Blauschwarz, ausgereift braun. Flachrund. Gewarzt. 2-3 kg.

[10] 3,— [50] 10,— [250] 35,— [1000] 100,—



46290



46300

46345 Trombolino d'Albenga (v) Hängend wachsen die Früchte gerade. Kann 1-1½ m lang werden. 3-5 kg. Im Kühlschrank auch aufgeschnitten noch haltbar.

[10] 2,50 [50] 6,—



46341



46345



VICKY

Ähneln Anvers (46005) aber ist mehr hochrund. Der Geschmack ist ebenfalls hervorragend. Ausserdem viel Zierwert und gut haltbar. Ung. 1 kg.

46355 Vicky (v) Sehr guter, kleiner Muskaatkürbis. Sehr geeignet für unser Klima. Der Geschmack ist sehr gut. NEU.

[8] 3,— [50] 12,50 [250] 45,—



46355

Wassermelone - Marmelade Sorten

Citrus colocynthoides. Sehr geeignet zur Bereitung von Marmelade. Und sehr schön!

44705 Torino (v) Hellgrün mit weisse Flecken. 3-6 kg. [10] 2,50 [50] 9,—



44705

Verschiedene Cucurbitaceae

Momordica (Balsam Pear)

Bittergourd. Fürs Gewächshaus. Kletterpflanze.

44720 Moon Beauty F1 Weiss. [5] 3,50



44720

Luffa

Spongourd. Kletterpflanze. Fürs Gewächshaus.

44820 cylindrica Seven Star F1 Schwamm-luffa. Für Gewächshaus. Früchte jung essbar. Getrocknet als Schwamm. [5] 3,50 [50] 25,—



44820

Trichosanthes cuc. var. anguinia

Schlangenkalebasse.

Gemüse aus Fernost.

Kletterpflanze für Gewächshaus.

45143 Trichosanthes Grün mit weissen Streifen. [6] 3,—



45143

Deco Fruits

Verschiedene Zierfrüchte.

Cucumissorten

Sind inzwischen sehr populär geworden. Die Keimung ist allerdings manchmal problematisch. Die Saat zuerst gut bewässern und dann bei einer hohen Temperatur (25°-30° C.) wegstellen. Darauf achten, dass die Saat nicht austrocknet!

- | | |
|---|---|
| 45101 africanus Braun mit kräftigen Stacheln. Fürs Gewächshaus. | [20] 2,50 [100] 6,50 [250] 12,50 |
| 45102 anguria Antillengurke. Jung essbar. | [20] 2,50 [100] 6,50 |
| 45103 dipsaceus Fein behaart. | [10] 3,— [50] 6,50 [250] 15,— (N) [1000] 50,— (N) |
| 45104 canoxii Grosse Zierstachelgurke. Lange haltbar. | [20] 3,— [100] 9,— |
| 45105 hirsutus Dunkel- und hellgrün mit zarten Stacheln („Kastanien“). Lange haltbar. Fürs Gewächshaus. | [20] 2,50 [100] 6,50 [250] 12,50 |
| 45106 metuliferus Kiwano. Essbar. Fürs Gewächshaus. | [20] 3,— [100] 7,— [1000] 30,— |
| 45108 myriocarpus Zierstachelgurke. | [20] 2,50 [100] 6,50 [250] 12,50 |
| 45109 zeyherii Grün bis hellbraun mit Stacheln. Fürs Gewächshaus. | [20] 2,50 [100] 6,50 [250] 12,50 |
| 45110 Mixture Mischung Cucumissorten. Fürs Gewächshaus. | [20] 2,50 [100] 6,50 [250] 12,50 |



45101



45102



45103



45104



45105



45109



45108



45110



45106

Verschiedenes

45112 *Cyclanthera pedata* Korilla. Olivengurke. Jung in Salaten verwenden. Für Freilandanbau. Kletterpflanze.

[10] 2,50

45120 *Dipocyclos palmatus* Fürs Gewächshaus.

Zuerst grünweiss, ausgereift rotweiss. Sehr schöner Weihnachtsschmuck. Die Keimung (30° C.) ist problematisch!

[10] 2,50 [50] 9,— [250] 35,—

45150 *Zehneria scabra* Syn. *Melothria scabra*.

Kletterpflanze für Gewächshaus und Freiland. Essbar (sauer).

[10] 2,50

45160 *Melon de Poche* Queen Ann's Ziermelone mit einem starken Duft.

[10] 2,50 [50] 7,— [250] 22,50

45312 *de Sikkim*

Essbare Ziergurke. Braun. Craquelé.

[10] 2,50



45112



45150



45160



45312



45120

Ziereierfrucht

Am besten im Gewächshaus anbauen, eventuell in Töpfen.

- 45410 **Goyo Kumba** Flachrund, hellrot, 5-7 cm im Durchschnitt. Lange haltbar. [20] 2,50
45412 **Red Ruffled** Rot. 5 cm im Durchschnitt. Früh. Bitter, aber viel verwendet in der asiatischen Küche. [20] 2,50
45414 **Striped Toga** Länglich. Orangegrün. Gut haltbar. [20] 3,—



Pfeffer (Capsicum annuum)

Essbar (scharf). Sehr zierlich. Fürs Gewächshaus.

- 45470 **Balloon** Zierpfeffer. Einmalige „Glockenform“. [20] 2,50 [100] 7,—
45472 **Black Hungarian** Pfeffer. Mild im Geschmack. Schwarz, ausgereift rot. [10] 3,—
45474 **Bulgarian Carrot** Pfeffer. Scharf. Erst grün, ausgereift orangegelb. [10] 3,—
45476 **Fatali** Sehr scharf. Orangegelb. [10] 3,—
45478 **Fish** Buntblättriger Pfeffer aus 1870. [10] 3,—
45480 **Nepalese Bell** 7-10 cm im Durchschnitt. Ausgereift rot. [10] 3,—
45485 **Red Cap Mushroom** Pilzförmig. Erst grün, reif rot. Scharf. [10] 3,—



Saatgutgewinnung



NEU - NEU - NEU

RUDBECKIA hirta Cherry Brandy

Der erste rote Rudbeckia aus Saatgut! Aussaat im April - Mai ins Beet oder an Ort und Stelle. Eventuell warme Vorkultur. Blütezeit Juli - Oktober. Auch für grosse Kübel. Schnittblume. Einjährig.

- 63680 **Cherry Brandy** (50-60) Kirschrot. [20] 3,50